

# 資格取得で 安全運転・安全作業

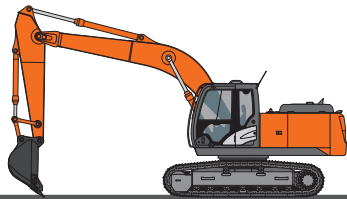

2021年度版

講習のご案内 2021年4月～2022年3月



車両系(整地等)運転技能講習  
登録第139号  
登録期限 令和6年12月16日

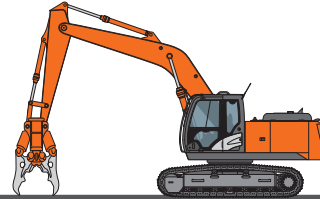

車両系(解体)運転技能講習  
登録第140号  
登録期限 令和6年12月16日

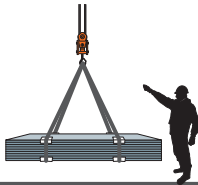

玉掛け技能講習  
登録第143号  
登録期限 令和6年12月16日



小型移動式クレーン運転技能講習  
登録第137号  
登録期限 令和6年12月16日

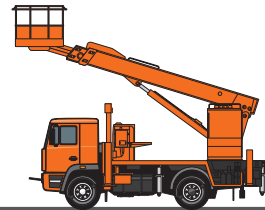

高所作業車運転技能講習  
登録第142号  
登録期限 令和6年12月16日

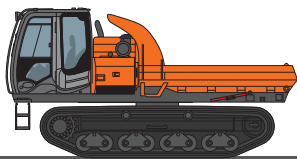

不整地運搬車運転技能講習  
登録第141号  
登録期限 令和6年12月16日



フォークリフト運転技能講習  
登録第138号  
登録期限 令和6年12月16日



ガス溶接技能講習  
登録第158号  
登録期限 令和6年12月16日

## 新型コロナウイルス感染予防対策実施中

株式会社PEO建機教習センタにおきましては、  
創意工夫しながら出来る限りのコロナ対策に取り組んでおります。

群馬労働局長登録教習機関

**(株)PEO建機教習センタ 群馬教習所**

日立建機特約教習機関

〒371-0104 群馬県前橋市富士見町時沢2803  
TEL 027-230-5311 FAX 027-230-5314  
<https://kyosyu.pctc.co.jp>

インターネットからも受講予約ができます。

PEO建機教習センタ 群馬教習所

検索



# 受講を希望する項目に該当する コースをご確認ください。



## 受講区分及び料金表

入所(受付)時刻 8:00~

### 技能講習 (労働安全衛生法 第61条)

重機経験 …… 小型車両系(機体質量3トン未満)または不整地運搬車(積載荷重1トン未満)での特別教育実施後の運転経験をいいます。

講習時間 …… 下記は、講習時間のみの表記となっております。試験時間は含まれておりません。

受講資格 …… 受講資格が複数ある場合、いずれか1つの該当で受講可能です。

※ …… 11月から6日間となります。

| 講習科目                                      |                               | コース | 時間 |    | 日数 | 受講料<br>(消費税込み) | 講習料      | 教本代    | 受講資格(18歳以上で必要経験年数は可算)  |
|---|-------------------------------|-----|----|----|----|----------------|----------|--------|--|
|   |                               |     | 学科 | 実技 |    |                |          |        |  |
| 車両系建設機械運転技能講習                             | 整地・運搬・積込・掘削用<br>(ショベル、ブルドーザ等) | 38H | 13 | 25 | ※5 | 107,000円       | 105,000円 | 2,000円 | 標準コース(未経験の方)   |
|   |                               | 18H | 13 | 5  | 3  | 52,000円        | 50,000円  | 2,000円 | 自動車運転免許がなく、特別教育修了後、運転できる機械(機体質量3t未満)での業務経験が6ヵ月以上ある方(経験の事業者証明必要)  |
|   |                               | 14H | 9  | 5  | 2  | 45,000円        | 43,000円  | 2,000円 | ①大型特殊自動車運転免許をお持ちの方<br>②不整地運搬車運転技能講習修了証をお持ちの方<br>③自動車運転免許(大型・中型・準中型・普通)があり、特別教育修了後、運転できる機械(機体質量3t未満)での業務経験が3ヵ月以上ある方(経験の事業者証明必要)   |
|   | 解体用                           | 5H  | 3  | 2  | 1  | 22,000円        | 20,000円  | 2,000円 | 車両系建設機械(整地等)運転技能講習修了証をお持ちの方  |
| 玉掛け技能講習                                   |                               | 19H | 12 | 7  | 3  | 26,000円        | 24,000円  | 2,000円 | 標準コース(補助作業の経験が無い方)   |
|   |                               | 15H | 9  | 6  | 3  | 23,000円        | 21,000円  | 2,000円 | ①運転士免許(クレーン・移動式クレーン・デリック・揚貨装置)のいずれかをお持ちの方<br>②床上操作式クレーン、または小型移動式クレーン運転技能講習修了証をお持ちの方  |
|   |                               | 16H | 11 | 5  | 3  | 23,000円        | 21,000円  | 2,000円 | 1トン以上の玉掛け補助作業経験6ヵ月以上(経験の事業者証明必要)   |
| 小型移動式クレーン<br>運転技能講習<br>(吊り上げ荷重1トン以上5トン未満) |                               | 20H | 13 | 7  | 3  | 51,000円        | 49,000円  | 2,000円 | 標準コース  |
|   |                               | 16H | 10 | 6  | 3  | 47,000円        | 45,000円  | 2,000円 | ①運転士免許証(クレーン・デリック・揚貨装置)のいずれかをお持ちの方<br>②床上操作式クレーン、または玉掛け技能講習修了証をお持ちの方   |
| 高所作業車運転技能講習<br>(作業床の高さが10m以上)             |                               | 17H | 11 | 6  | 3  | 55,000円        | 53,000円  | 2,000円 | 標準コース  |
|   |                               | 14H | 8  | 6  | 2  | 47,000円        | 45,000円  | 2,000円 | ①自動車運転免許証(大特、大型、中型、準中型、普通)のいずれかをお持ちの方<br>②車両系(整地等)、(解体用)、(基礎工事用)、不整地運搬車、フォークリフト、ショベルローダーなどの技能講習修了証のうち、いずれか1つをお持ちの方<br>③建設機械施工技術検定に合格した方  |
|   |                               | 12H | 6  | 6  | 2  | 45,000円        | 43,000円  | 2,000円 | 移動式クレーン運転士免許証または、小型移動式クレーン運転技能講習修了証をお持ちの方  |
| 不整地運搬車運転技能講習<br>(キャリアダンプ等)                |                               | 15H | 11 | 4  | 3  | 51,000円        | 49,000円  | 2,000円 | 自動車免許なしで特別教育実施後、重機経験が6ヵ月以上ある方(経験の事業者証明必要)  |
|   |                               | 11H | 7  | 4  | 2  | 43,000円        | 41,000円  | 2,000円 | ①大型特殊自動車運転免許証をお持ちの方<br>②車両系建設機械(整地等)、または(解体用)運転技能講習修了証をお持ちの方<br>③自動車運転免許証(大型・中型・準中型・普通)があり、特別教育修了後、運転できる機械(機体質量3t未満または最大積載量1t未満)での業務経験が3ヵ月以上ある方(経験の事業者証明必要)<br>④建設機械施工技術検定で1級技術検定に合格し、トラクタ系を選択しなかった方、または2級の第2種から第6種の種別検定に合格した方 |
| フォークリフト運転技能講習                             |                               | 35H | 11 | 24 | 5  | 49,000円        | 47,000円  | 2,000円 | 標準コース  |
|   |                               | 31H | 7  | 24 | 4  | 39,000円        | 37,000円  | 2,000円 | 自動車運転免許証(大型特殊(カタピラ限定あり)、大型、中型、準中型、普通)のいずれかをお持ちの方   |
|   |                               | 11H | 7  | 4  | 2  | 26,000円        | 24,000円  | 2,000円 | 大型特殊自動車運転免許証をお持ちの方(但し、カタピラ限定を除く)   |
| ガス溶接技能講習                                  |                               | 13H | 8  | 5  | 2  | 21,000円        | 20,000円  | 1,000円 | 標準コース  |

特別教育（労働安全衛生法 第59条）

| 科目                    | 日数 | 受講料(消費税込み) | 対象                       |
|-----------------------|----|------------|--------------------------|
| 小型車両系<br>(機体質量3トン未満)  | 2日 | 18,000円    | ミニバックホー・<br>ブルドーザー・ホイール等 |
| 締固用機械<br>(質量制限なし)     | 2日 | 18,000円    | ローラー・<br>ハンドガイドローラー      |
| 高所作業車<br>(作業床高さ10m未満) | 2日 | 18,000円    | トラック式・ホイール式・<br>クローラー式   |
| クレーン<br>(吊り上げ荷重5トン未満) | 2日 | 18,000円    | 天井、床上クレーン・<br>タワークレーン等   |
| アーク溶接等の業務             | 3日 | 26,000円    | アーク溶接機を用いて行う<br>溶接・溶断作業  |
| 足場                    | 1日 | 10,000円    | 足場の組立て等の作業               |
| 酸素欠乏危険作業<br>(第2種)     | 1日 | 12,000円    | 井戸・マンホール等<br>酸素欠乏危険場所の作業 |
| 特定粉じん作業               | 1日 | 12,000円    | 鉱業・鑛物業等<br>粉じんにさらされる作業   |

| 科目                 | 日数           | 受講料(消費税込み) | 対象   |
|--------------------|--------------|------------|--|
| 自由研削砥石の取替業務        | 1日           | 13,000円    | 卓上・携帯用グラインダ<br>切断機等、砥石の取替                        |
| 伐木(チェーンソー)         | 3日           | 24,000円    | チェーンソーを用いて行う<br>伐木作業                             |
| 伐木(チェーンソー)補講       | 1日           | 12,000円    | 大径木・小径木の修了者に<br>対する補講                            |
| 石綿使用建築物等<br>解体等業務  | 1日           | 11,000円    | 石綿含有建築材の解体粉<br>じんにさらされる作業                        |
| 小型車両系(解体)          | 1日           | 13,000円    | 機体質量3t未満のプレー<br>カ等                               |
| フルハーネス型<br>墜落制止用器具 | 1日<br>(6H)   | 12,000円    | 標準コース  |
|                    | 1日<br>(1.5H) | 6,000円     | フルハーネス型を用いて行う<br>作業に6ヵ月以上の経験のある方<br>(経験の事業者証明必要) |

安全衛生教育（労働安全衛生法 第60条）

| 科目                            | 日数 | 受講料(消費税込み) | 対象                               |
|-------------------------------|----|------------|----------------------------------|
| 振動工具の取扱い(チェーンソー除く)            | 1日 | 11,000円    | 削岩機・ピックハンマー・コンクリートプレーカ・ランマー・カッター |
| 木造解体作業指導者等に対する安全教育            | 1日 | 13,000円    | 木造解体物の解体作業を指揮している者及び指揮を予定する者     |
| 職長・安全衛生責任者                    | 2日 | 23,000円    | 建設業等において新たに職務につく職長等(監督者)に対する教育   |
| 刈払機                           | 1日 | 12,000円    | 刈払機を使用する作業従事者                    |
| 丸のこ                           | 1日 | 10,000円    | 丸のこ取扱従事者                         |
| 職長 能力向上(建設業向け)(製造業向け)         | 1日 | 13,000円    | 概ね5年ごとの再教育                       |
| 従事者教育<br>(整地)・(玉掛け)・(フォークリフト) | 1日 | 10,000円    | 概ね5年ごとの再教育                       |

外国語コースのご案内

英語・ポルトガル語・ベトナム語・中国語・インドネシア語の対応が可能です。  
通訳が付きます。(受講料の他に別途、通訳料がかかります)外国語用の説明教材をご用意しました。  
学科試験は、外国語での出題となります。(試験がある場合)  
対応可能な講習科目等、詳細はお問い合わせください。 ※定員に達しない場合は、講習を中止することがございます。その場合は、ご担当者様にご連絡いたします。

|      | 課目           | コース | 言語     | 日数 | 受講料(消費税込み) | 開講月   |
|------|--------------|-----|--------|----|------------|-------|
| 技能講習 | 車両系建設機械(整地等) | 42H | ベトナム   | 6  | 137,000円   | 1月    |
|      | 玉掛け          | 25H | ベトナム   | 4  | 38,000円    | 4月・6月 |
|      |              |     | インドネシア |    |            | 9月    |
|      | フォークリフト      | 39H | ベトナム   | 6  | 63,000円    | 7月    |
|      |              |     | インドネシア |    |            | 11月   |
| 特別教育 | ガス           | 17H | ベトナム   | 3  | 30,000円    | 12月   |
|      | クレーン         | 15H | ベトナム   | 2  | 27,000円    | 2月    |

一般コースの受講を希望される外国籍の方は、事前に面談が必須となります。(面談日は、お問い合わせください)

助成金制度のご案内

受講料は事前に教習所へお支払いいただきます。助成金は、受講後にお客様が行政に請求するものです。

人材開発支援助成金  
事業者向け制度

■ 受給対象となる講習は…？

|              |               |               |              |               |                 |
|--------------|---------------|---------------|--------------|---------------|-----------------|
| 技能講習<br>(7種) | ●車両系建設機械(整地等) | ●不整地運搬車       | 特別教育<br>(8種) | ●小型車両系        | ●アーク溶接          |
|              | ●車両系建設機械(解体)  | ●高所作業車(10m以上) |              | ●締固用機械(ローラー)  | ●足場             |
|              | ●小型移動式クレーン    | ●玉掛け ●ガス溶接    |              | ●高所作業車(10m未満) | ●小型車両系(解体)      |
|              |               |               |              | ●クレーン         | ●フルハーネス型墜落制止用器具 |

■ 受給対象となる会社は…？

3つの条件を満たしている中小建設事業主  
但し、受講料は事業主が負担。受講中の賃金も事業主が負担している事。

- 1 資本金3億円以下、又は従業員300人以下
- 2 雇用保険料率が12.0 / 1000に加入
- 3 受講生が被保険者であること

■ 申込期限(方法)は…？

ご予約の際に、助成金を使いたいと必ずお知らせください。

# 受講日程をご確認後、ご予約の上、 必要書類を受講当日お持ちください。



## 受講の手続き

### 1 お申込方法 (受講までの流れ)

#### 1 予約

まずは、ご予約 (受付) ください。



#### 2 書類

受講申込書等を郵送  
(またはFAX) します。

ダウンロードもできます

#### 3 FAXしてください

申込書、免除申請書等  
をFAXしてください。

#### 4 受講料の振込

受講日の前日までに  
お振込みください。

#### 5 受講

必要書類等は  
全て原本を  
ご持参ください。

### 2 当日の持参品

|  |  | 技能講習 | 特別・安全衛生教育 |
|--|--|------|-----------|
| <input type="checkbox"/> 受講申込書<br>(修正テープ・修正液・消せるボールペン・鉛筆の使用は不可)      | ■事前に送付したものまたは<br>WEBよりダウンロードしたもの。  | ○    | ○         |
| <input type="checkbox"/> 写真 タテ30mm×ヨコ24mm<br>(自動証明写真BOXを当日700円で利用可能) | ■写真の裏面に氏名(フルネーム)をご記入ください。<br>■申込書に貼付不要(そのままお持ちください)。   | 1枚   |           |
| <input type="checkbox"/> 印鑑 (認印)                                     | ご記入内容に修正があった場合は必要。   | ○    | ○         |
| <input type="checkbox"/> 取得済の免許証および修了証                               | 受講資格を確認します。  | △    | —         |
| <input type="checkbox"/> 過去に群馬教習所で発行済の修了証                            | 統合修了証を発行するため(但し、講習の種類毎)<br>当教習所で初めて受講される方は不要。  | △    | △         |
| <input type="checkbox"/> ご本人確認のための書類                                 | 自動車運転免許証。<br>各教習機関で発行の技能講習修了証。<br>各種国家資格やパスポートも可。<br>過去にPEO(日立)建機教習センタで発行した修了証。<br>(種目は問いません)<br>在留カード(外国国籍の方) | ○    | ○         |
| <input type="checkbox"/> 筆記用具  | ボールペン、鉛筆、消しゴム等   | ○    | ○         |

○…必須 △…該当者は持参 —…不要

### 3 受講料について

#### ■振込の場合

講習日の前日までにご入金ください。

※振込手数料は貴社でご負担ください。

三菱UFJ銀行 新東京支店(147)  
普通 7760110  
名義:力)ピーイーオーケンキキヨウシユウセンタ

#### 【お願い】

お振込日、講習日、講習種目をお知らせください(FAX可)。当教習所は合格しますと、最終日に修了証をお渡ししています。講習期間中に入金確認ができない場合、修了証はお渡しできません。特に講習が休日に開催される場合は、お気をつけください。

### 4 その他 留意点

■感染症対策について…教習所内ではマスク着用をお願いします。

(当日、発熱等の症状がある方は受講できません)

■車で越しの方…教習所前の駐車場を御利用ください。(AM7:30～)

■昼食について…持参可。お弁当の手配もしています。希望者は当日の朝、お申し込みください。(500円・税込)

■実技時には長袖シャツ・長ズボンを着用ください。

■ヘルメット、安全靴、脚絆(足力バー)をお持ちの方はご持参ください。

■夏季は「熱中症対策」として水筒などの用意をお勧めしています。尚、自動販売機は完備しております。

■冬季は防寒着、雨天時は雨合羽をご用意ください。

■その他、講習毎に下記の物をご持参ください。

| 技能講習 | 玉掛け | 高所      | ガス     | 特別教育・安全衛生教育 | クレーン | アーク    | 伐木                        | 刈払 |
|------|-----|---------|--------|-------------|------|--------|---------------------------|----|
|      | 革手袋 | 墜落制止用器具 | 溶接用革手袋 |             | 革手袋  | 溶接用革手袋 | 革手袋・腕カバー・耳栓<br>又はイヤーマフ・呼笛 |    |

■車両系(整地)38H(解体)・砥石・刈払・丸のこ・フルハーネス・伐木(補講)は、初日に実技講習がございしますので事前に上記の準備をお願いします。

その他の実技を伴う講習については、2日目以降の実施となりますので前日に講師から詳しくご説明します。

### 5 宿泊先のご案内 宿泊をご希望の方は提携ホテルをご活用ください。

直接、下記のホテルへお申し込みください。ご予約の際「受講生」である事をお伝えください。室料が割引になります。

アパホテル前橋駅北

〒371-0015 群馬県前橋市三河町1-8-3

TEL 027-224-3900

<https://www.apahotel.com/hotel/shutoken/maebashieki-kita/>

ベルズ イン・前橋(旧カントリーホテル前橋)

〒371-0024 群馬県前橋市表町2-24-1

TEL 027-260-8000

<https://maebashi.bells-inn.jp>

JR前橋駅北口より徒歩3分

# 日程表

| (2021年) 4月         | 日にち<br>コース | 1 | 2 | 3 | 4 | 5 | 6 | 7 | 8 | 9 | 10 | 11 | 12 | 13 | 14 | 15 | 16 | 17 | 18 | 19 | 20 | 21 | 22 | 23 | 24 | 25 | 26 | 27 | 28 | 29 | 30 |
|--------------------|------------|---|---|---|---|---|---|---|---|---|----|----|----|----|----|----|----|----|----|----|----|----|----|----|----|----|----|----|----|----|----|
|                    |            | 木 | 金 | 土 | 日 | 月 | 火 | 水 | 木 | 金 | 土  | 日  | 月  | 火  | 水  | 木  | 金  | 土  | 日  | 月  | 火  | 水  | 木  | 金  | 土  | 日  | 月  | 火  | 水  | 木  | 金  |
| 1 車両系建設機械<br>(整地等) | 14H        |   |   |   |   |   |   |   |   |   |    |    |    |    |    |    |    |    |    |    |    |    |    |    |    |    |    |    |    |    |    |
|                    | 18H        |   |   |   |   |   |   |   |   |   |    |    |    |    |    |    |    |    |    |    |    |    |    |    |    |    |    |    |    |    |    |
|                    | 38H        |   |   |   |   |   |   |   |   |   |    |    |    |    |    |    |    |    |    |    |    |    |    |    |    |    |    |    |    |    |    |
| 2 車両系建設機械(解体)      | 5H         |   |   |   |   |   |   |   |   |   |    |    |    |    |    |    |    |    |    |    |    |    |    |    |    |    |    |    |    |    |    |
| 3 小型移動式クレーン        | 16H・20H    |   |   |   |   |   |   |   |   |   |    |    |    |    |    |    |    |    |    |    |    |    |    |    |    |    |    |    |    |    |    |
| 4 玉掛け              | 15H・19H    |   |   |   |   |   |   |   |   |   |    |    |    |    |    |    |    |    |    |    |    |    |    |    |    |    |    |    |    |    |    |
| 5 高所作業車            | 12H・14H    |   |   |   |   |   |   |   |   |   |    |    |    |    |    |    |    |    |    |    |    |    |    |    |    |    |    |    |    |    |    |
| 6 不整地運搬車           | 11H        |   |   |   |   |   |   |   |   |   |    |    |    |    |    |    |    |    |    |    |    |    |    |    |    |    |    |    |    |    |    |
| 7 フォークリフト          | 11H        |   |   |   |   |   |   |   |   |   |    |    |    |    |    |    |    |    |    |    |    |    |    |    |    |    |    |    |    |    |    |
|                    | 31H        |   |   |   |   |   |   |   |   |   |    |    |    |    |    |    |    |    |    |    |    |    |    |    |    |    |    |    |    |    |    |
|                    | 35H        |   |   |   |   |   |   |   |   |   |    |    |    |    |    |    |    |    |    |    |    |    |    |    |    |    |    |    |    |    |    |
| 8 ガス溶接             | 13H        |   |   |   |   |   |   |   |   |   |    |    |    |    |    |    |    |    |    |    |    |    |    |    |    |    |    |    |    |    |    |
| 特別教育               |            |   |   |   |   |   |   |   |   |   |    |    |    |    |    |    |    |    |    |    |    |    |    |    |    |    |    |    |    |    |    |
|                    |            |   |   |   |   |   |   |   |   |   |    |    |    |    |    |    |    |    |    |    |    |    |    |    |    |    |    |    |    |    |    |
|                    |            |   |   |   |   |   |   |   |   |   |    |    |    |    |    |    |    |    |    |    |    |    |    |    |    |    |    |    |    |    |    |
|                    |            |   |   |   |   |   |   |   |   |   |    |    |    |    |    |    |    |    |    |    |    |    |    |    |    |    |    |    |    |    |    |
|                    |            |   |   |   |   |   |   |   |   |   |    |    |    |    |    |    |    |    |    |    |    |    |    |    |    |    |    |    |    |    |    |
| 安全衛生教育             |            |   |   |   |   |   |   |   |   |   |    |    |    |    |    |    |    |    |    |    |    |    |    |    |    |    |    |    |    |    |    |
|                    |            |   |   |   |   |   |   |   |   |   |    |    |    |    |    |    |    |    |    |    |    |    |    |    |    |    |    |    |    |    |    |
| 外国語コース             |            |   |   |   |   |   |   |   |   |   |    |    |    |    |    |    |    |    |    |    |    |    |    |    |    |    |    |    |    |    |    |

| (2021年) 5月         | 日にち<br>コース | 1 | 2 | 3 | 4 | 5 | 6 | 7 | 8 | 9 | 10 | 11 | 12 | 13 | 14 | 15 | 16 | 17 | 18 | 19 | 20 | 21 | 22 | 23 | 24 | 25 | 26 | 27 | 28 | 29 | 30 | 31 |
|--------------------|------------|---|---|---|---|---|---|---|---|---|----|----|----|----|----|----|----|----|----|----|----|----|----|----|----|----|----|----|----|----|----|----|
|                    |            | 土 | 日 | 月 | 火 | 水 | 木 | 金 | 土 | 日 | 月  | 火  | 水  | 木  | 金  | 土  | 日  | 月  | 火  | 水  | 木  | 金  | 土  | 日  | 月  | 火  | 水  | 木  | 金  | 土  | 日  | 月  |
| 1 車両系建設機械<br>(整地等) | 14H        |   |   |   |   |   |   |   |   |   |    |    |    |    |    |    |    |    |    |    |    |    |    |    |    |    |    |    |    |    |    |    |
|                    | 18H        |   |   |   |   |   |   |   |   |   |    |    |    |    |    |    |    |    |    |    |    |    |    |    |    |    |    |    |    |    |    |    |
|                    | 38H        |   |   |   |   |   |   |   |   |   |    |    |    |    |    |    |    |    |    |    |    |    |    |    |    |    |    |    |    |    |    |    |
| 2 車両系建設機械(解体)      | 5H         |   |   |   |   |   |   |   |   |   |    |    |    |    |    |    |    |    |    |    |    |    |    |    |    |    |    |    |    |    |    |    |
| 3 小型移動式クレーン        | 16H・20H    |   |   |   |   |   |   |   |   |   |    |    |    |    |    |    |    |    |    |    |    |    |    |    |    |    |    |    |    |    |    |    |
| 4 玉掛け              | 15H・19H    |   |   |   |   |   |   |   |   |   |    |    |    |    |    |    |    |    |    |    |    |    |    |    |    |    |    |    |    |    |    |    |
| 5 高所作業車            | 12H・14H    |   |   |   |   |   |   |   |   |   |    |    |    |    |    |    |    |    |    |    |    |    |    |    |    |    |    |    |    |    |    |    |
| 6 不整地運搬車           | 11H        |   |   |   |   |   |   |   |   |   |    |    |    |    |    |    |    |    |    |    |    |    |    |    |    |    |    |    |    |    |    |    |
| 7 フォークリフト          | 11H        |   |   |   |   |   |   |   |   |   |    |    |    |    |    |    |    |    |    |    |    |    |    |    |    |    |    |    |    |    |    |    |
|                    | 31H        |   |   |   |   |   |   |   |   |   |    |    |    |    |    |    |    |    |    |    |    |    |    |    |    |    |    |    |    |    |    |    |
|                    | 35H        |   |   |   |   |   |   |   |   |   |    |    |    |    |    |    |    |    |    |    |    |    |    |    |    |    |    |    |    |    |    |    |
| 8 ガス溶接             | 13H        |   |   |   |   |   |   |   |   |   |    |    |    |    |    |    |    |    |    |    |    |    |    |    |    |    |    |    |    |    |    |    |
| 特別教育               |            |   |   |   |   |   |   |   |   |   |    |    |    |    |    |    |    |    |    |    |    |    |    |    |    |    |    |    |    |    |    |    |
|                    |            |   |   |   |   |   |   |   |   |   |    |    |    |    |    |    |    |    |    |    |    |    |    |    |    |    |    |    |    |    |    |    |
|                    |            |   |   |   |   |   |   |   |   |   |    |    |    |    |    |    |    |    |    |    |    |    |    |    |    |    |    |    |    |    |    |    |
|                    |            |   |   |   |   |   |   |   |   |   |    |    |    |    |    |    |    |    |    |    |    |    |    |    |    |    |    |    |    |    |    |    |
|                    |            |   |   |   |   |   |   |   |   |   |    |    |    |    |    |    |    |    |    |    |    |    |    |    |    |    |    |    |    |    |    |    |
| 安全衛生教育             |            |   |   |   |   |   |   |   |   |   |    |    |    |    |    |    |    |    |    |    |    |    |    |    |    |    |    |    |    |    |    |    |
|                    |            |   |   |   |   |   |   |   |   |   |    |    |    |    |    |    |    |    |    |    |    |    |    |    |    |    |    |    |    |    |    |    |
| 外国語コース             |            |   |   |   |   |   |   |   |   |   |    |    |    |    |    |    |    |    |    |    |    |    |    |    |    |    |    |    |    |    |    |    |

予告なく日程が変更となる場合があります。ご了承ください。

# 日程表

| (2021年) 6月         |         | 日にち | 1 | 2 | 3 | 4 | 5 | 6 | 7 | 8 | 9 | 10 | 11 | 12 | 13 | 14 | 15 | 16 | 17 | 18 | 19 | 20 | 21 | 22 | 23 | 24 | 25 | 26 | 27 | 28 | 29 | 30 |
|--------------------|---------|-----|---|---|---|---|---|---|---|---|---|----|----|----|----|----|----|----|----|----|----|----|----|----|----|----|----|----|----|----|----|----|
|                    |         | コース | 火 | 水 | 木 | 金 | 土 | 日 | 月 | 火 | 水 | 木  | 金  | 土  | 日  | 月  | 火  | 水  | 木  | 金  | 土  | 日  | 月  | 火  | 水  | 木  | 金  | 土  | 日  | 月  | 火  | 水  |
| 1 車両系建設機械<br>(整地等) | 14H     |     |   |   |   |   |   |   |   |   |   |    |    |    |    |    |    |    |    |    |    |    |    |    |    |    |    |    |    |    |    |    |
|                    | 38H     |     |   |   |   |   |   |   |   |   |   |    |    |    |    |    |    |    |    |    |    |    |    |    |    |    |    |    |    |    |    |    |
| 2 車両系建設機械(解体)      | 5H      |     |   |   |   |   |   |   |   |   |   |    |    |    |    |    |    |    |    |    |    |    |    |    |    |    |    |    |    |    |    |    |
| 3 小型移動式クレーン        | 16H・20H |     |   |   |   |   |   |   |   |   |   |    |    |    |    |    |    |    |    |    |    |    |    |    |    |    |    |    |    |    |    |    |
| 4 玉掛け              | 15H・19H |     |   |   |   |   |   |   |   |   |   |    |    |    |    |    |    |    |    |    |    |    |    |    |    |    |    |    |    |    |    |    |
| 5 高所作業車            | 12H・14H |     |   |   |   |   |   |   |   |   |   |    |    |    |    |    |    |    |    |    |    |    |    |    |    |    |    |    |    |    |    |    |
| 6 不整地運搬車           | 11H     |     |   |   |   |   |   |   |   |   |   |    |    |    |    |    |    |    |    |    |    |    |    |    |    |    |    |    |    |    |    |    |
| 7 フォークリフト          | 11H     |     |   |   |   |   |   |   |   |   |   |    |    |    |    |    |    |    |    |    |    |    |    |    |    |    |    |    |    |    |    |    |
|                    | 31H     |     |   |   |   |   |   |   |   |   |   |    |    |    |    |    |    |    |    |    |    |    |    |    |    |    |    |    |    |    |    |    |
|                    | 35H     |     |   |   |   |   |   |   |   |   |   |    |    |    |    |    |    |    |    |    |    |    |    |    |    |    |    |    |    |    |    |    |
| 8 ガス溶接             | 13H     |     |   |   |   |   |   |   |   |   |   |    |    |    |    |    |    |    |    |    |    |    |    |    |    |    |    |    |    |    |    |    |
| 特別教育               |         |     |   |   |   |   |   |   |   |   |   |    |    |    |    |    |    |    |    |    |    |    |    |    |    |    |    |    |    |    |    |    |
|                    |         |     |   |   |   |   |   |   |   |   |   |    |    |    |    |    |    |    |    |    |    |    |    |    |    |    |    |    |    |    |    |    |
|                    |         |     |   |   |   |   |   |   |   |   |   |    |    |    |    |    |    |    |    |    |    |    |    |    |    |    |    |    |    |    |    |    |
|                    |         |     |   |   |   |   |   |   |   |   |   |    |    |    |    |    |    |    |    |    |    |    |    |    |    |    |    |    |    |    |    |    |
| 安全衛生教育             |         |     |   |   |   |   |   |   |   |   |   |    |    |    |    |    |    |    |    |    |    |    |    |    |    |    |    |    |    |    |    |    |
|                    |         |     |   |   |   |   |   |   |   |   |   |    |    |    |    |    |    |    |    |    |    |    |    |    |    |    |    |    |    |    |    |    |
|                    |         |     |   |   |   |   |   |   |   |   |   |    |    |    |    |    |    |    |    |    |    |    |    |    |    |    |    |    |    |    |    |    |
| 外国語コース             |         |     |   |   |   |   |   |   |   |   |   |    |    |    |    |    |    |    |    |    |    |    |    |    |    |    |    |    |    |    |    |    |

| (2021年) 7月         |         | 日にち | 1 | 2 | 3 | 4 | 5 | 6 | 7 | 8 | 9 | 10 | 11 | 12 | 13 | 14 | 15 | 16 | 17 | 18 | 19 | 20 | 21 | 22 | 23 | 24 | 25 | 26 | 27 | 28 | 29 | 30 | 31 |
|--------------------|---------|-----|---|---|---|---|---|---|---|---|---|----|----|----|----|----|----|----|----|----|----|----|----|----|----|----|----|----|----|----|----|----|----|
|                    |         | コース | 木 | 金 | 土 | 日 | 月 | 火 | 水 | 木 | 金 | 土  | 日  | 月  | 火  | 水  | 木  | 金  | 土  | 日  | 月  | 火  | 水  | 木  | 金  | 土  | 日  | 月  | 火  | 水  | 木  | 金  | 土  |
| 1 車両系建設機械<br>(整地等) | 14H     |     |   |   |   |   |   |   |   |   |   |    |    |    |    |    |    |    |    |    |    |    |    |    |    |    |    |    |    |    |    |    |    |
|                    | 38H     |     |   |   |   |   |   |   |   |   |   |    |    |    |    |    |    |    |    |    |    |    |    |    |    |    |    |    |    |    |    |    |    |
| 2 車両系建設機械(解体)      | 5H      |     |   |   |   |   |   |   |   |   |   |    |    |    |    |    |    |    |    |    |    |    |    |    |    |    |    |    |    |    |    |    |    |
| 3 小型移動式クレーン        | 16H・20H |     |   |   |   |   |   |   |   |   |   |    |    |    |    |    |    |    |    |    |    |    |    |    |    |    |    |    |    |    |    |    |    |
| 4 玉掛け              | 15H・19H |     |   |   |   |   |   |   |   |   |   |    |    |    |    |    |    |    |    |    |    |    |    |    |    |    |    |    |    |    |    |    |    |
| 5 高所作業車            | 12H・14H |     |   |   |   |   |   |   |   |   |   |    |    |    |    |    |    |    |    |    |    |    |    |    |    |    |    |    |    |    |    |    |    |
| 6 不整地運搬車           | 11H     |     |   |   |   |   |   |   |   |   |   |    |    |    |    |    |    |    |    |    |    |    |    |    |    |    |    |    |    |    |    |    |    |
| 7 フォークリフト          | 11H     |     |   |   |   |   |   |   |   |   |   |    |    |    |    |    |    |    |    |    |    |    |    |    |    |    |    |    |    |    |    |    |    |
|                    | 31H     |     |   |   |   |   |   |   |   |   |   |    |    |    |    |    |    |    |    |    |    |    |    |    |    |    |    |    |    |    |    |    |    |
|                    | 35H     |     |   |   |   |   |   |   |   |   |   |    |    |    |    |    |    |    |    |    |    |    |    |    |    |    |    |    |    |    |    |    |    |
| 8 ガス溶接             | 13H     |     |   |   |   |   |   |   |   |   |   |    |    |    |    |    |    |    |    |    |    |    |    |    |    |    |    |    |    |    |    |    |    |
| 特別教育               |         |     |   |   |   |   |   |   |   |   |   |    |    |    |    |    |    |    |    |    |    |    |    |    |    |    |    |    |    |    |    |    |    |
|                    |         |     |   |   |   |   |   |   |   |   |   |    |    |    |    |    |    |    |    |    |    |    |    |    |    |    |    |    |    |    |    |    |    |
|                    |         |     |   |   |   |   |   |   |   |   |   |    |    |    |    |    |    |    |    |    |    |    |    |    |    |    |    |    |    |    |    |    |    |
|                    |         |     |   |   |   |   |   |   |   |   |   |    |    |    |    |    |    |    |    |    |    |    |    |    |    |    |    |    |    |    |    |    |    |
| 安全衛生教育             |         |     |   |   |   |   |   |   |   |   |   |    |    |    |    |    |    |    |    |    |    |    |    |    |    |    |    |    |    |    |    |    |    |
|                    |         |     |   |   |   |   |   |   |   |   |   |    |    |    |    |    |    |    |    |    |    |    |    |    |    |    |    |    |    |    |    |    |    |
|                    |         |     |   |   |   |   |   |   |   |   |   |    |    |    |    |    |    |    |    |    |    |    |    |    |    |    |    |    |    |    |    |    |    |
| 外国語コース             |         |     |   |   |   |   |   |   |   |   |   |    |    |    |    |    |    |    |    |    |    |    |    |    |    |    |    |    |    |    |    |    |    |

予告なく日程が変更となる場合があります。ご了承ください。



| (2021年) 8月         | 日にち<br>コース | 1 | 2 | 3 | 4 | 5 | 6 | 7 | 8 | 9 | 10 | 11 | 12 | 13 | 14 | 15 | 16 | 17 | 18 | 19 | 20 | 21 | 22 | 23 | 24 | 25 | 26 | 27 | 28 | 29 | 30 | 31 |
|--------------------|------------|---|---|---|---|---|---|---|---|---|----|----|----|----|----|----|----|----|----|----|----|----|----|----|----|----|----|----|----|----|----|----|
|                    |            | 日 | 月 | 火 | 水 | 木 | 金 | 土 | 日 | 月 | 火  | 水  | 木  | 金  | 土  | 日  | 月  | 火  | 水  | 木  | 金  | 土  | 日  | 月  | 火  | 水  | 木  | 金  | 土  | 日  | 月  | 火  |
| 1 車両系建設機械<br>(整地等) | 14H        |   |   |   |   |   |   |   |   |   |    |    |    |    |    |    |    |    |    |    |    |    |    |    |    |    |    |    |    |    |    |    |
|                    | 38H        |   |   |   |   |   |   |   |   |   |    |    |    |    |    |    |    |    |    |    |    |    |    |    |    |    |    |    |    |    |    |    |
| 2 車両系建設機械(解体)      | 5H         |   |   |   |   |   |   |   |   |   |    |    |    |    |    |    |    |    |    |    |    |    |    |    |    |    |    |    |    |    |    |    |
| 3 小型移動式クレーン        | 16H・20H    |   |   |   |   |   |   |   |   |   |    |    |    |    |    |    |    |    |    |    |    |    |    |    |    |    |    |    |    |    |    |    |
| 4 玉掛け              | 15H・19H    |   |   |   |   |   |   |   |   |   |    |    |    |    |    |    |    |    |    |    |    |    |    |    |    |    |    |    |    |    |    |    |
| 5 高所作業車            | 12H・14H    |   |   |   |   |   |   |   |   |   |    |    |    |    |    |    |    |    |    |    |    |    |    |    |    |    |    |    |    |    |    |    |
| 6 不整地運搬車           | 11H        |   |   |   |   |   |   |   |   |   |    |    |    |    |    |    |    |    |    |    |    |    |    |    |    |    |    |    |    |    |    |    |
| 7 フォークリフト          | 11H        |   |   |   |   |   |   |   |   |   |    |    |    |    |    |    |    |    |    |    |    |    |    |    |    |    |    |    |    |    |    |    |
|                    | 31H        |   |   |   |   |   |   |   |   |   |    |    |    |    |    |    |    |    |    |    |    |    |    |    |    |    |    |    |    |    |    |    |
|                    | 35H        |   |   |   |   |   |   |   |   |   |    |    |    |    |    |    |    |    |    |    |    |    |    |    |    |    |    |    |    |    |    |    |
| 8 ガス溶接             | 13H        |   |   |   |   |   |   |   |   |   |    |    |    |    |    |    |    |    |    |    |    |    |    |    |    |    |    |    |    |    |    |    |
| 特別教育               |            |   |   |   |   |   |   |   |   |   |    |    |    |    |    |    |    |    |    |    |    |    |    |    |    |    |    |    |    |    |    |    |
|                    |            |   |   |   |   |   |   |   |   |   |    |    |    |    |    |    |    |    |    |    |    |    |    |    |    |    |    |    |    |    |    |    |
|                    |            |   |   |   |   |   |   |   |   |   |    |    |    |    |    |    |    |    |    |    |    |    |    |    |    |    |    |    |    |    |    |    |
|                    |            |   |   |   |   |   |   |   |   |   |    |    |    |    |    |    |    |    |    |    |    |    |    |    |    |    |    |    |    |    |    |    |
| 安全衛生教育             |            |   |   |   |   |   |   |   |   |   |    |    |    |    |    |    |    |    |    |    |    |    |    |    |    |    |    |    |    |    |    |    |
|                    |            |   |   |   |   |   |   |   |   |   |    |    |    |    |    |    |    |    |    |    |    |    |    |    |    |    |    |    |    |    |    |    |
|                    |            |   |   |   |   |   |   |   |   |   |    |    |    |    |    |    |    |    |    |    |    |    |    |    |    |    |    |    |    |    |    |    |
| 外国語コース             |            |   |   |   |   |   |   |   |   |   |    |    |    |    |    |    |    |    |    |    |    |    |    |    |    |    |    |    |    |    |    |    |

| (2021年) 9月         | 日にち<br>コース | 1 | 2 | 3 | 4 | 5 | 6 | 7 | 8 | 9 | 10 | 11 | 12 | 13 | 14 | 15 | 16 | 17 | 18 | 19 | 20 | 21 | 22 | 23 | 24 | 25 | 26 | 27 | 28 | 29 | 30 |
|--------------------|------------|---|---|---|---|---|---|---|---|---|----|----|----|----|----|----|----|----|----|----|----|----|----|----|----|----|----|----|----|----|----|
|                    |            | 水 | 木 | 金 | 土 | 日 | 月 | 火 | 水 | 木 | 金  | 土  | 日  | 月  | 火  | 水  | 木  | 金  | 土  | 日  | 月  | 火  | 水  | 木  | 金  | 土  | 日  | 月  | 火  | 水  | 木  |
| 1 車両系建設機械<br>(整地等) | 14H        |   |   |   |   |   |   |   |   |   |    |    |    |    |    |    |    |    |    |    |    |    |    |    |    |    |    |    |    |    |    |
|                    | 38H        |   |   |   |   |   |   |   |   |   |    |    |    |    |    |    |    |    |    |    |    |    |    |    |    |    |    |    |    |    |    |
| 2 車両系建設機械(解体)      | 5H         |   |   |   |   |   |   |   |   |   |    |    |    |    |    |    |    |    |    |    |    |    |    |    |    |    |    |    |    |    |    |
| 3 小型移動式クレーン        | 16H・20H    |   |   |   |   |   |   |   |   |   |    |    |    |    |    |    |    |    |    |    |    |    |    |    |    |    |    |    |    |    |    |
| 4 玉掛け              | 15H・19H    |   |   |   |   |   |   |   |   |   |    |    |    |    |    |    |    |    |    |    |    |    |    |    |    |    |    |    |    |    |    |
| 5 高所作業車            | 12H・14H    |   |   |   |   |   |   |   |   |   |    |    |    |    |    |    |    |    |    |    |    |    |    |    |    |    |    |    |    |    |    |
| 6 不整地運搬車           | 11H        |   |   |   |   |   |   |   |   |   |    |    |    |    |    |    |    |    |    |    |    |    |    |    |    |    |    |    |    |    |    |
| 7 フォークリフト          | 11H        |   |   |   |   |   |   |   |   |   |    |    |    |    |    |    |    |    |    |    |    |    |    |    |    |    |    |    |    |    |    |
|                    | 31H        |   |   |   |   |   |   |   |   |   |    |    |    |    |    |    |    |    |    |    |    |    |    |    |    |    |    |    |    |    |    |
|                    | 35H        |   |   |   |   |   |   |   |   |   |    |    |    |    |    |    |    |    |    |    |    |    |    |    |    |    |    |    |    |    |    |
| 8 ガス溶接             | 13H        |   |   |   |   |   |   |   |   |   |    |    |    |    |    |    |    |    |    |    |    |    |    |    |    |    |    |    |    |    |    |
| 特別教育               |            |   |   |   |   |   |   |   |   |   |    |    |    |    |    |    |    |    |    |    |    |    |    |    |    |    |    |    |    |    |    |
|                    |            |   |   |   |   |   |   |   |   |   |    |    |    |    |    |    |    |    |    |    |    |    |    |    |    |    |    |    |    |    |    |
|                    |            |   |   |   |   |   |   |   |   |   |    |    |    |    |    |    |    |    |    |    |    |    |    |    |    |    |    |    |    |    |    |
|                    |            |   |   |   |   |   |   |   |   |   |    |    |    |    |    |    |    |    |    |    |    |    |    |    |    |    |    |    |    |    |    |
|                    |            |   |   |   |   |   |   |   |   |   |    |    |    |    |    |    |    |    |    |    |    |    |    |    |    |    |    |    |    |    |    |
| 安全衛生教育             |            |   |   |   |   |   |   |   |   |   |    |    |    |    |    |    |    |    |    |    |    |    |    |    |    |    |    |    |    |    |    |
|                    |            |   |   |   |   |   |   |   |   |   |    |    |    |    |    |    |    |    |    |    |    |    |    |    |    |    |    |    |    |    |    |
|                    |            |   |   |   |   |   |   |   |   |   |    |    |    |    |    |    |    |    |    |    |    |    |    |    |    |    |    |    |    |    |    |
| 外国語コース             |            |   |   |   |   |   |   |   |   |   |    |    |    |    |    |    |    |    |    |    |    |    |    |    |    |    |    |    |    |    |    |

予告なく日程が変更となる場合があります。ご了承ください。

# 日程表

| (2021年) 10月        |         | 日にち | 1 | 2 | 3 | 4 | 5 | 6 | 7 | 8 | 9 | 10 | 11 | 12 | 13 | 14 | 15 | 16 | 17 | 18 | 19 | 20 | 21 | 22 | 23 | 24 | 25 | 26 | 27 | 28 | 29 | 30 | 31 |
|--------------------|---------|-----|---|---|---|---|---|---|---|---|---|----|----|----|----|----|----|----|----|----|----|----|----|----|----|----|----|----|----|----|----|----|----|
|                    |         | コース | 金 | 土 | 日 | 月 | 火 | 水 | 木 | 金 | 土 | 日  | 月  | 火  | 水  | 木  | 金  | 土  | 日  | 月  | 火  | 水  | 木  | 金  | 土  | 日  | 月  | 火  | 水  | 木  | 金  | 土  | 日  |
| 1 車両系建設機械<br>(整地等) | 14H     |     |   |   |   |   |   |   |   |   |   |    |    |    |    |    |    |    |    |    |    |    |    |    |    |    |    |    |    |    |    |    |    |
|                    | 38H     |     |   |   |   |   |   |   |   |   |   |    |    |    |    |    |    |    |    |    |    |    |    |    |    |    |    |    |    |    |    |    |    |
| 2 車両系建設機械 (解体)     | 5H      |     |   |   |   |   |   |   |   |   |   |    |    |    |    |    |    |    |    |    |    |    |    |    |    |    |    |    |    |    |    |    |    |
| 3 小型移動式クレーン        | 16H・20H |     |   |   |   |   |   |   |   |   |   |    |    |    |    |    |    |    |    |    |    |    |    |    |    |    |    |    |    |    |    |    |    |
| 4 玉掛け              | 15H・19H |     |   |   |   |   |   |   |   |   |   |    |    |    |    |    |    |    |    |    |    |    |    |    |    |    |    |    |    |    |    |    |    |
| 5 高所作業車            | 12H・14H |     |   |   |   |   |   |   |   |   |   |    |    |    |    |    |    |    |    |    |    |    |    |    |    |    |    |    |    |    |    |    |    |
| 6 不整地運搬車           | 11H     |     |   |   |   |   |   |   |   |   |   |    |    |    |    |    |    |    |    |    |    |    |    |    |    |    |    |    |    |    |    |    |    |
| 7 フォークリフト          | 11H     |     |   |   |   |   |   |   |   |   |   |    |    |    |    |    |    |    |    |    |    |    |    |    |    |    |    |    |    |    |    |    |    |
|                    | 31H     |     |   |   |   |   |   |   |   |   |   |    |    |    |    |    |    |    |    |    |    |    |    |    |    |    |    |    |    |    |    |    |    |
|                    | 35H     |     |   |   |   |   |   |   |   |   |   |    |    |    |    |    |    |    |    |    |    |    |    |    |    |    |    |    |    |    |    |    |    |
| 8 ガス溶接             | 13H     |     |   |   |   |   |   |   |   |   |   |    |    |    |    |    |    |    |    |    |    |    |    |    |    |    |    |    |    |    |    |    |    |
| 特別教育               |         |     |   |   |   |   |   |   |   |   |   |    |    |    |    |    |    |    |    |    |    |    |    |    |    |    |    |    |    |    |    |    |    |
|                    |         |     |   |   |   |   |   |   |   |   |   |    |    |    |    |    |    |    |    |    |    |    |    |    |    |    |    |    |    |    |    |    |    |
|                    |         |     |   |   |   |   |   |   |   |   |   |    |    |    |    |    |    |    |    |    |    |    |    |    |    |    |    |    |    |    |    |    |    |
|                    |         |     |   |   |   |   |   |   |   |   |   |    |    |    |    |    |    |    |    |    |    |    |    |    |    |    |    |    |    |    |    |    |    |
| 安全衛生教育             |         |     |   |   |   |   |   |   |   |   |   |    |    |    |    |    |    |    |    |    |    |    |    |    |    |    |    |    |    |    |    |    |    |
|                    |         |     |   |   |   |   |   |   |   |   |   |    |    |    |    |    |    |    |    |    |    |    |    |    |    |    |    |    |    |    |    |    |    |
|                    |         |     |   |   |   |   |   |   |   |   |   |    |    |    |    |    |    |    |    |    |    |    |    |    |    |    |    |    |    |    |    |    |    |
| 外国語コース             |         |     |   |   |   |   |   |   |   |   |   |    |    |    |    |    |    |    |    |    |    |    |    |    |    |    |    |    |    |    |    |    |    |

| (2021年) 11月     |         | 日にち | 1 | 2 | 3 | 4 | 5 | 6 | 7 | 8 | 9 | 10 | 11 | 12 | 13 | 14 | 15 | 16 | 17 | 18 | 19 | 20 | 21 | 22 | 23 | 24 | 25 | 26 | 27 | 28 | 29 | 30 |
|-----------------|---------|-----|---|---|---|---|---|---|---|---|---|----|----|----|----|----|----|----|----|----|----|----|----|----|----|----|----|----|----|----|----|----|
|                 |         | コース | 月 | 火 | 水 | 木 | 金 | 土 | 日 | 月 | 火 | 水  | 木  | 金  | 土  | 日  | 月  | 火  | 水  | 木  | 金  | 土  | 日  | 月  | 火  | 水  | 木  | 金  | 土  | 日  | 月  | 火  |
| 1 車両系建設機械 (整地等) | 14H     |     |   |   |   |   |   |   |   |   |   |    |    |    |    |    |    |    |    |    |    |    |    |    |    |    |    |    |    |    |    |    |
|                 | 38H     |     |   |   |   |   |   |   |   |   |   |    |    |    |    |    |    |    |    |    |    |    |    |    |    |    |    |    |    |    |    |    |
| 2 車両系建設機械 (解体)  | 5H      |     |   |   |   |   |   |   |   |   |   |    |    |    |    |    |    |    |    |    |    |    |    |    |    |    |    |    |    |    |    |    |
| 3 小型移動式クレーン     | 16H・20H |     |   |   |   |   |   |   |   |   |   |    |    |    |    |    |    |    |    |    |    |    |    |    |    |    |    |    |    |    |    |    |
| 4 玉掛け           | 15H・19H |     |   |   |   |   |   |   |   |   |   |    |    |    |    |    |    |    |    |    |    |    |    |    |    |    |    |    |    |    |    |    |
| 5 高所作業車         | 12H・14H |     |   |   |   |   |   |   |   |   |   |    |    |    |    |    |    |    |    |    |    |    |    |    |    |    |    |    |    |    |    |    |
| 6 不整地運搬車        | 11H     |     |   |   |   |   |   |   |   |   |   |    |    |    |    |    |    |    |    |    |    |    |    |    |    |    |    |    |    |    |    |    |
| 7 フォークリフト       | 11H     |     |   |   |   |   |   |   |   |   |   |    |    |    |    |    |    |    |    |    |    |    |    |    |    |    |    |    |    |    |    |    |
|                 | 31H     |     |   |   |   |   |   |   |   |   |   |    |    |    |    |    |    |    |    |    |    |    |    |    |    |    |    |    |    |    |    |    |
|                 | 35H     |     |   |   |   |   |   |   |   |   |   |    |    |    |    |    |    |    |    |    |    |    |    |    |    |    |    |    |    |    |    |    |
| 8 ガス溶接          | 13H     |     |   |   |   |   |   |   |   |   |   |    |    |    |    |    |    |    |    |    |    |    |    |    |    |    |    |    |    |    |    |    |
| 特別教育            |         |     |   |   |   |   |   |   |   |   |   |    |    |    |    |    |    |    |    |    |    |    |    |    |    |    |    |    |    |    |    |    |
|                 |         |     |   |   |   |   |   |   |   |   |   |    |    |    |    |    |    |    |    |    |    |    |    |    |    |    |    |    |    |    |    |    |
|                 |         |     |   |   |   |   |   |   |   |   |   |    |    |    |    |    |    |    |    |    |    |    |    |    |    |    |    |    |    |    |    |    |
|                 |         |     |   |   |   |   |   |   |   |   |   |    |    |    |    |    |    |    |    |    |    |    |    |    |    |    |    |    |    |    |    |    |
| 安全衛生教育          |         |     |   |   |   |   |   |   |   |   |   |    |    |    |    |    |    |    |    |    |    |    |    |    |    |    |    |    |    |    |    |    |
|                 |         |     |   |   |   |   |   |   |   |   |   |    |    |    |    |    |    |    |    |    |    |    |    |    |    |    |    |    |    |    |    |    |
|                 |         |     |   |   |   |   |   |   |   |   |   |    |    |    |    |    |    |    |    |    |    |    |    |    |    |    |    |    |    |    |    |    |
| 外国語コース          |         |     |   |   |   |   |   |   |   |   |   |    |    |    |    |    |    |    |    |    |    |    |    |    |    |    |    |    |    |    |    |    |

予告なく日程が変更となる場合があります。ご了承ください。



| (2021年) 12月        |         | 日にち | 1 | 2 | 3 | 4 | 5 | 6 | 7 | 8 | 9 | 10 | 11 | 12 | 13 | 14 | 15 | 16 | 17 | 18 | 19 | 20 | 21 | 22 | 23 | 24 | 25 | 26 | 27 | 28 | 29 | 30 | 31 |
|--------------------|---------|-----|---|---|---|---|---|---|---|---|---|----|----|----|----|----|----|----|----|----|----|----|----|----|----|----|----|----|----|----|----|----|----|
| コース                |         |     | 水 | 木 | 金 | 土 | 日 | 月 | 火 | 水 | 木 | 金  | 土  | 日  | 月  | 火  | 水  | 木  | 金  | 土  | 日  | 月  | 火  | 水  | 木  | 金  | 土  | 日  | 月  | 火  | 水  | 木  | 金  |
| 1 車両系建設機械<br>(整地等) | 14H     |     |   |   |   |   |   |   |   |   |   |    |    |    |    |    |    |    |    |    |    |    |    |    |    |    |    |    |    |    |    |    |    |
|                    | 38H     |     |   |   |   |   |   |   |   |   |   |    |    |    |    |    |    |    |    |    |    |    |    |    |    |    |    |    |    |    |    |    |    |
| 2 車両系建設機械(解体)      | 5H      |     |   |   |   |   |   |   |   |   |   |    |    |    |    |    |    |    |    |    |    |    |    |    |    |    |    |    |    |    |    |    |    |
| 3 小型移動式クレーン        | 16H・20H |     |   |   |   |   |   |   |   |   |   |    |    |    |    |    |    |    |    |    |    |    |    |    |    |    |    |    |    |    |    |    |    |
| 4 玉掛け              | 15H・19H |     |   |   |   |   |   |   |   |   |   |    |    |    |    |    |    |    |    |    |    |    |    |    |    |    |    |    |    |    |    |    |    |
| 5 高所作業車            | 12H・14H |     |   |   |   |   |   |   |   |   |   |    |    |    |    |    |    |    |    |    |    |    |    |    |    |    |    |    |    |    |    |    |    |
| 6 不整地運搬車           | 11H     |     |   |   |   |   |   |   |   |   |   |    |    |    |    |    |    |    |    |    |    |    |    |    |    |    |    |    |    |    |    |    |    |
| 7 フォークリフト          | 11H     |     |   |   |   |   |   |   |   |   |   |    |    |    |    |    |    |    |    |    |    |    |    |    |    |    |    |    |    |    |    |    |    |
|                    | 31H     |     |   |   |   |   |   |   |   |   |   |    |    |    |    |    |    |    |    |    |    |    |    |    |    |    |    |    |    |    |    |    |    |
|                    | 35H     |     |   |   |   |   |   |   |   |   |   |    |    |    |    |    |    |    |    |    |    |    |    |    |    |    |    |    |    |    |    |    |    |
| 8 ガス溶接             | 13H     |     |   |   |   |   |   |   |   |   |   |    |    |    |    |    |    |    |    |    |    |    |    |    |    |    |    |    |    |    |    |    |    |
| 特別教育               |         |     |   |   |   |   |   |   |   |   |   |    |    |    |    |    |    |    |    |    |    |    |    |    |    |    |    |    |    |    |    |    |    |
|                    |         |     |   |   |   |   |   |   |   |   |   |    |    |    |    |    |    |    |    |    |    |    |    |    |    |    |    |    |    |    |    |    |    |
|                    |         |     |   |   |   |   |   |   |   |   |   |    |    |    |    |    |    |    |    |    |    |    |    |    |    |    |    |    |    |    |    |    |    |
|                    |         |     |   |   |   |   |   |   |   |   |   |    |    |    |    |    |    |    |    |    |    |    |    |    |    |    |    |    |    |    |    |    |    |
|                    |         |     |   |   |   |   |   |   |   |   |   |    |    |    |    |    |    |    |    |    |    |    |    |    |    |    |    |    |    |    |    |    |    |
| 安全衛生教育             |         |     |   |   |   |   |   |   |   |   |   |    |    |    |    |    |    |    |    |    |    |    |    |    |    |    |    |    |    |    |    |    |    |
|                    |         |     |   |   |   |   |   |   |   |   |   |    |    |    |    |    |    |    |    |    |    |    |    |    |    |    |    |    |    |    |    |    |    |
|                    |         |     |   |   |   |   |   |   |   |   |   |    |    |    |    |    |    |    |    |    |    |    |    |    |    |    |    |    |    |    |    |    |    |
| 外国語コース             |         |     |   |   |   |   |   |   |   |   |   |    |    |    |    |    |    |    |    |    |    |    |    |    |    |    |    |    |    |    |    |    |    |

| (2022年) 1月         |         | 日にち | 1 | 2 | 3 | 4 | 5 | 6 | 7 | 8 | 9 | 10 | 11 | 12 | 13 | 14 | 15 | 16 | 17 | 18 | 19 | 20 | 21 | 22 | 23 | 24 | 25 | 26 | 27 | 28 | 29 | 30 | 31 |
|--------------------|---------|-----|---|---|---|---|---|---|---|---|---|----|----|----|----|----|----|----|----|----|----|----|----|----|----|----|----|----|----|----|----|----|----|
| コース                |         |     | 土 | 日 | 月 | 火 | 水 | 木 | 金 | 土 | 日 | 月  | 火  | 水  | 木  | 金  | 土  | 日  | 月  | 火  | 水  | 木  | 金  | 土  | 日  | 月  | 火  | 水  | 木  | 金  | 土  | 日  | 月  |
| 1 車両系建設機械<br>(整地等) | 14H     |     |   |   |   |   |   |   |   |   |   |    |    |    |    |    |    |    |    |    |    |    |    |    |    |    |    |    |    |    |    |    |    |
|                    | 38H     |     |   |   |   |   |   |   |   |   |   |    |    |    |    |    |    |    |    |    |    |    |    |    |    |    |    |    |    |    |    |    |    |
| 2 車両系建設機械(解体)      | 5H      |     |   |   |   |   |   |   |   |   |   |    |    |    |    |    |    |    |    |    |    |    |    |    |    |    |    |    |    |    |    |    |    |
| 3 小型移動式クレーン        | 16H     |     |   |   |   |   |   |   |   |   |   |    |    |    |    |    |    |    |    |    |    |    |    |    |    |    |    |    |    |    |    |    |    |
|                    | 20H     |     |   |   |   |   |   |   |   |   |   |    |    |    |    |    |    |    |    |    |    |    |    |    |    |    |    |    |    |    |    |    |    |
| 4 玉掛け              | 15H・19H |     |   |   |   |   |   |   |   |   |   |    |    |    |    |    |    |    |    |    |    |    |    |    |    |    |    |    |    |    |    |    |    |
| 5 高所作業車            | 12H・14H |     |   |   |   |   |   |   |   |   |   |    |    |    |    |    |    |    |    |    |    |    |    |    |    |    |    |    |    |    |    |    |    |
| 6 不整地運搬車           | 11H     |     |   |   |   |   |   |   |   |   |   |    |    |    |    |    |    |    |    |    |    |    |    |    |    |    |    |    |    |    |    |    |    |
| 7 フォークリフト          | 11H     |     |   |   |   |   |   |   |   |   |   |    |    |    |    |    |    |    |    |    |    |    |    |    |    |    |    |    |    |    |    |    |    |
|                    | 31H     |     |   |   |   |   |   |   |   |   |   |    |    |    |    |    |    |    |    |    |    |    |    |    |    |    |    |    |    |    |    |    |    |
|                    | 35H     |     |   |   |   |   |   |   |   |   |   |    |    |    |    |    |    |    |    |    |    |    |    |    |    |    |    |    |    |    |    |    |    |
| 8 ガス溶接             | 13H     |     |   |   |   |   |   |   |   |   |   |    |    |    |    |    |    |    |    |    |    |    |    |    |    |    |    |    |    |    |    |    |    |
| 特別教育               |         |     |   |   |   |   |   |   |   |   |   |    |    |    |    |    |    |    |    |    |    |    |    |    |    |    |    |    |    |    |    |    |    |
|                    |         |     |   |   |   |   |   |   |   |   |   |    |    |    |    |    |    |    |    |    |    |    |    |    |    |    |    |    |    |    |    |    |    |
|                    |         |     |   |   |   |   |   |   |   |   |   |    |    |    |    |    |    |    |    |    |    |    |    |    |    |    |    |    |    |    |    |    |    |
|                    |         |     |   |   |   |   |   |   |   |   |   |    |    |    |    |    |    |    |    |    |    |    |    |    |    |    |    |    |    |    |    |    |    |
|                    |         |     |   |   |   |   |   |   |   |   |   |    |    |    |    |    |    |    |    |    |    |    |    |    |    |    |    |    |    |    |    |    |    |
| 安全衛生教育             |         |     |   |   |   |   |   |   |   |   |   |    |    |    |    |    |    |    |    |    |    |    |    |    |    |    |    |    |    |    |    |    |    |
|                    |         |     |   |   |   |   |   |   |   |   |   |    |    |    |    |    |    |    |    |    |    |    |    |    |    |    |    |    |    |    |    |    |    |
| 外国語コース             |         |     |   |   |   |   |   |   |   |   |   |    |    |    |    |    |    |    |    |    |    |    |    |    |    |    |    |    |    |    |    |    |    |

予告なく日程が変更となる場合があります。ご了承ください。

# 日程表

| (2022年) 2月         |         | 日にち | 1 | 2 | 3 | 4 | 5 | 6 | 7 | 8 | 9 | 10 | 11 | 12 | 13 | 14 | 15 | 16 | 17 | 18 | 19 | 20 | 21 | 22 | 23 | 24 | 25 | 26 | 27 | 28 |  |  |
|--------------------|---------|-----|---|---|---|---|---|---|---|---|---|----|----|----|----|----|----|----|----|----|----|----|----|----|----|----|----|----|----|----|--|--|
|                    |         | コース | 火 | 水 | 木 | 金 | 土 | 日 | 月 | 火 | 水 | 木  | 金  | 土  | 日  | 月  | 火  | 水  | 木  | 金  | 土  | 日  | 月  | 火  | 水  | 木  | 金  | 土  | 日  | 月  |  |  |
| 1 車両系建設機械<br>(整地等) | 14H     |     |   |   |   |   |   |   |   |   |   |    |    |    |    |    |    |    |    |    |    |    |    |    |    |    |    |    |    |    |  |  |
|                    | 38H     |     |   |   |   |   |   |   |   |   |   |    |    |    |    |    |    |    |    |    |    |    |    |    |    |    |    |    |    |    |  |  |
| 2 車両系建設機械(解体)      | 5H      |     |   |   |   |   |   |   |   |   |   |    |    |    |    |    |    |    |    |    |    |    |    |    |    |    |    |    |    |    |  |  |
| 3 小型移動式クレーン        | 16H・20H |     |   |   |   |   |   |   |   |   |   |    |    |    |    |    |    |    |    |    |    |    |    |    |    |    |    |    |    |    |  |  |
| 4 玉掛け              | 15H・19H |     |   |   |   |   |   |   |   |   |   |    |    |    |    |    |    |    |    |    |    |    |    |    |    |    |    |    |    |    |  |  |
| 5 高所作業車            | 12H・14H |     |   |   |   |   |   |   |   |   |   |    |    |    |    |    |    |    |    |    |    |    |    |    |    |    |    |    |    |    |  |  |
| 6 不整地運搬車           | 11H     |     |   |   |   |   |   |   |   |   |   |    |    |    |    |    |    |    |    |    |    |    |    |    |    |    |    |    |    |    |  |  |
| 7 フォークリフト          | 11H     |     |   |   |   |   |   |   |   |   |   |    |    |    |    |    |    |    |    |    |    |    |    |    |    |    |    |    |    |    |  |  |
|                    | 31H     |     |   |   |   |   |   |   |   |   |   |    |    |    |    |    |    |    |    |    |    |    |    |    |    |    |    |    |    |    |  |  |
|                    | 35H     |     |   |   |   |   |   |   |   |   |   |    |    |    |    |    |    |    |    |    |    |    |    |    |    |    |    |    |    |    |  |  |
| 8 ガス溶接             | 13H     |     |   |   |   |   |   |   |   |   |   |    |    |    |    |    |    |    |    |    |    |    |    |    |    |    |    |    |    |    |  |  |
| 特別教育               |         |     |   |   |   |   |   |   |   |   |   |    |    |    |    |    |    |    |    |    |    |    |    |    |    |    |    |    |    |    |  |  |
|                    |         |     |   |   |   |   |   |   |   |   |   |    |    |    |    |    |    |    |    |    |    |    |    |    |    |    |    |    |    |    |  |  |
|                    |         |     |   |   |   |   |   |   |   |   |   |    |    |    |    |    |    |    |    |    |    |    |    |    |    |    |    |    |    |    |  |  |
|                    |         |     |   |   |   |   |   |   |   |   |   |    |    |    |    |    |    |    |    |    |    |    |    |    |    |    |    |    |    |    |  |  |
| 安全衛生教育             |         |     |   |   |   |   |   |   |   |   |   |    |    |    |    |    |    |    |    |    |    |    |    |    |    |    |    |    |    |    |  |  |
|                    |         |     |   |   |   |   |   |   |   |   |   |    |    |    |    |    |    |    |    |    |    |    |    |    |    |    |    |    |    |    |  |  |
|                    |         |     |   |   |   |   |   |   |   |   |   |    |    |    |    |    |    |    |    |    |    |    |    |    |    |    |    |    |    |    |  |  |
| 外国語コース             |         |     |   |   |   |   |   |   |   |   |   |    |    |    |    |    |    |    |    |    |    |    |    |    |    |    |    |    |    |    |  |  |

| (2022年) 3月         |         | 日にち | 1 | 2 | 3 | 4 | 5 | 6 | 7 | 8 | 9 | 10 | 11 | 12 | 13 | 14 | 15 | 16 | 17 | 18 | 19 | 20 | 21 | 22 | 23 | 24 | 25 | 26 | 27 | 28 | 29 | 30 | 31 |
|--------------------|---------|-----|---|---|---|---|---|---|---|---|---|----|----|----|----|----|----|----|----|----|----|----|----|----|----|----|----|----|----|----|----|----|----|
|                    |         | コース | 火 | 水 | 木 | 金 | 土 | 日 | 月 | 火 | 水 | 木  | 金  | 土  | 日  | 月  | 火  | 水  | 木  | 金  | 土  | 日  | 月  | 火  | 水  | 木  | 金  | 土  | 日  | 月  | 火  | 水  | 木  |
| 1 車両系建設機械<br>(整地等) | 14H     |     |   |   |   |   |   |   |   |   |   |    |    |    |    |    |    |    |    |    |    |    |    |    |    |    |    |    |    |    |    |    |    |
|                    | 38H     |     |   |   |   |   |   |   |   |   |   |    |    |    |    |    |    |    |    |    |    |    |    |    |    |    |    |    |    |    |    |    |    |
| 2 車両系建設機械(解体)      | 5H      |     |   |   |   |   |   |   |   |   |   |    |    |    |    |    |    |    |    |    |    |    |    |    |    |    |    |    |    |    |    |    |    |
| 3 小型移動式クレーン        | 16H・20H |     |   |   |   |   |   |   |   |   |   |    |    |    |    |    |    |    |    |    |    |    |    |    |    |    |    |    |    |    |    |    |    |
| 4 玉掛け              | 15H・19H |     |   |   |   |   |   |   |   |   |   |    |    |    |    |    |    |    |    |    |    |    |    |    |    |    |    |    |    |    |    |    |    |
| 5 高所作業車            | 12H・14H |     |   |   |   |   |   |   |   |   |   |    |    |    |    |    |    |    |    |    |    |    |    |    |    |    |    |    |    |    |    |    |    |
| 6 不整地運搬車           | 11H     |     |   |   |   |   |   |   |   |   |   |    |    |    |    |    |    |    |    |    |    |    |    |    |    |    |    |    |    |    |    |    |    |
| 7 フォークリフト          | 11H     |     |   |   |   |   |   |   |   |   |   |    |    |    |    |    |    |    |    |    |    |    |    |    |    |    |    |    |    |    |    |    |    |
|                    | 31H     |     |   |   |   |   |   |   |   |   |   |    |    |    |    |    |    |    |    |    |    |    |    |    |    |    |    |    |    |    |    |    |    |
|                    | 35H     |     |   |   |   |   |   |   |   |   |   |    |    |    |    |    |    |    |    |    |    |    |    |    |    |    |    |    |    |    |    |    |    |
| 8 ガス溶接             | 13H     |     |   |   |   |   |   |   |   |   |   |    |    |    |    |    |    |    |    |    |    |    |    |    |    |    |    |    |    |    |    |    |    |
| 特別教育               |         |     |   |   |   |   |   |   |   |   |   |    |    |    |    |    |    |    |    |    |    |    |    |    |    |    |    |    |    |    |    |    |    |
|                    |         |     |   |   |   |   |   |   |   |   |   |    |    |    |    |    |    |    |    |    |    |    |    |    |    |    |    |    |    |    |    |    |    |
|                    |         |     |   |   |   |   |   |   |   |   |   |    |    |    |    |    |    |    |    |    |    |    |    |    |    |    |    |    |    |    |    |    |    |
|                    |         |     |   |   |   |   |   |   |   |   |   |    |    |    |    |    |    |    |    |    |    |    |    |    |    |    |    |    |    |    |    |    |    |
| 安全衛生教育             |         |     |   |   |   |   |   |   |   |   |   |    |    |    |    |    |    |    |    |    |    |    |    |    |    |    |    |    |    |    |    |    |    |
|                    |         |     |   |   |   |   |   |   |   |   |   |    |    |    |    |    |    |    |    |    |    |    |    |    |    |    |    |    |    |    |    |    |    |
|                    |         |     |   |   |   |   |   |   |   |   |   |    |    |    |    |    |    |    |    |    |    |    |    |    |    |    |    |    |    |    |    |    |    |
| 外国語コース             |         |     |   |   |   |   |   |   |   |   |   |    |    |    |    |    |    |    |    |    |    |    |    |    |    |    |    |    |    |    |    |    |    |

予告なく日程が変更となる場合があります。ご了承ください。



# FAX講習予約用紙

**FAX.027-230-5314**

FAX先(株)PEO建機教習センタ 群馬教習所

|       |        |     |
|-------|--------|-----|
| 会社名   | 電話     | FAX |
| ご担当者様 | 住所 〒 ー |     |

“助成金活用”の要否

**要 ・ 否**

受講開催地 (株)PEO建機教習センタ 群馬教習所

| 講習科目／コース          | 受講希望日        | 人数  | 受講者氏名  |       |
|-------------------|--------------|-----|--------|-------|
| 記入例) 車両系整地 (14 H) | 4 月 1 日～ 2 日 | 2 名 | 赤城 はるな | 教習 千太 |
| ( H)              | 月 日～ 日       | 名   |        |       |
| ( H)              | 月 日～ 日       | 名   |        |       |
| ( H)              | 月 日～ 日       | 名   |        |       |
| ( H)              | 月 日～ 日       | 名   |        |       |
| ( H)              | 月 日～ 日       | 名   |        |       |
| ( H)              | 月 日～ 日       | 名   |        |       |
| ( H)              | 月 日～ 日       | 名   |        |       |
| ( H)              | 月 日～ 日       | 名   |        |       |
| ( H)              | 月 日～ 日       | 名   |        |       |
| ( H)              | 月 日～ 日       | 名   |        |       |

**ホームページ(インターネット)からも受講予約ができます。**

<https://kyosyu.pctc.co.jp>

**PEO建機教習センタ 群馬教習所**

**検索**

