資格取得で
安全運転・安全作業

BREXA PCT

2026年度版

2026年4月～2027年3月

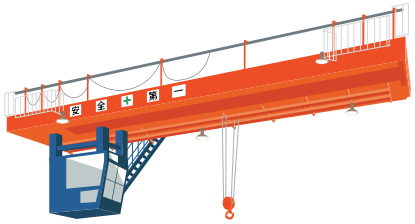

クレーン
運転実技教習

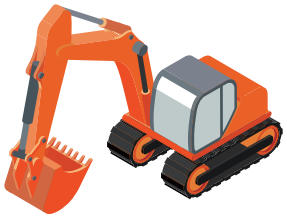

車両系（整地等）
運転技能講習

車両系（基礎）
運転技能講習

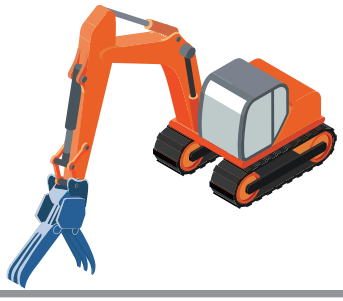

車両系（解体）
運転技能講習

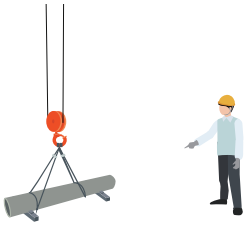

玉掛け技能講習

小型移動式クレーン
運転技能講習

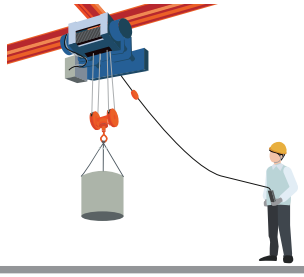

床上操作式クレーン
運転技能講習

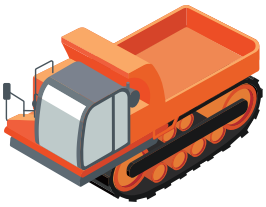

不整地運搬車
運転技能講習

フォークリフト
運転技能講習

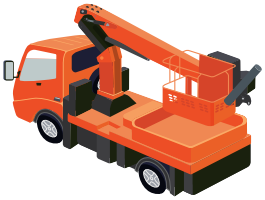

高所作業車
運転技能講習

ガス溶接技能講習

特化物・四アルキル鉛
作業主任者

有機溶剤
作業主任者

石綿
作業主任者

金属アーク溶接等
作業主任者限定

2026年1月より株式会社 BREXA PCTに社名変更しました。

北海道労働局長登録教習機関

株式会社 BREXA PCT 北海道教習所

〒061-3242 北海道石狩市新港中央2丁目766-3

TEL 0133-64-6388 FAX 0133-64-6148

https://kyosyu.pct.brexa.com

受講を希望する項目に該当するコースをご確認ください。

受講区分および料金表

講習区分	コース	日数	受講資格	受講料(内税)	内訳 講習料	内訳 教本代
クレーン運転実技教習 北労安教第316号	学科・実技	8日間	満18歳以上の方	**150,000円**	145,500円	4,500円 別途学科試験料8,800円
	実技	8日間		**120,000円**	120,000円	—
1 車両系建設機械(整地等)運転技能講習 北労安教第318号	38H	6日間	満18歳以上の方(運転免許無し)・大型特殊免許以外の免許所有者	**110,000円**	108,000円	2,000円
	14H	2日間	大型特殊免許所有者…経験不要 普通(準中型・中型・大型)免許を所有し、3t未満の小型車両系特別教育を修了し、修了後小型車両系の実務経験3ヶ月以上ある方	**48,000円**	46,000円	2,000円
2 車両系建設機械(基礎工事用)運転技能講習 北労安教第319号	25H	4日間	大型特殊免許所有者…経験不要 車両系(整地等)技能講習修了者 不整地運搬車技能講習修了者 普通(準中型・中型・大型)免許を所有し、3t未満の小型車両系特別教育を修了し、修了後小型車両系の実務経験3ヶ月以上ある方	**101,000円**	98,000円	3,000円
	9H	2日間	移動式クレーン運転士免許所有者	**51,000円**	48,000円	3,000円
3 車両系建設機械(解体用)運転技能講習 北労安教第320号	5H	1日間	車両系(整地等)技能講習修了者	**28,000円**	26,000円	2,000円
4 玉掛け技能講習 北労安教第321号	19H	3日間	下記いずれにも該当しない方	**32,000円**	30,000円	2,000円
	15H	3日間	クレーン関係の運転士免許所有者または技能講習修了者	**27,000円**	25,000円	2,000円
5 小型移動式クレーン運転技能講習 北労安教第322号	20H	3日間	下記以外の方	**55,000円**	53,000円	2,000円
	16H	3日間	クレーン・デリック・揚貨装置いずれかの運転士免許所有者 玉掛けまたは床上操作式クレーン技能講習修了者	**49,000円**	47,000円	2,000円
6 床上操作式クレーン運転技能講習 北労安教第323号	20H	3日間	下記以外の方	**55,000円**	53,000円	2,000円
	16H	3日間	移動式クレーン・デリック・揚貨装置いずれかの運転士免許所有者 玉掛けまたは小型移動式クレーン技能講習修了者	**49,000円**	47,000円	2,000円
7 不整地運搬車運転技能講習 北労安教第324号	11H	2日間	車両系(整地等・解体)技能講習修了者 大型特殊免許所有者…経験不要 普通(準中型・中型・大型)免許を所有し、小型車両系または小型不整地運搬車いずれかの特別教育を修了し、修了後いずれかの実務経験3ヶ月以上ある方	**44,000円**	42,000円	2,000円
8 フォークリフト運転技能講習 北労安教第325号	35H	5日間	下記31H・11Hいずれにも該当しない方	**63,000円**	61,000円	2,000円
	31H	4日間	普通(準中型・中型・大型・限定付大型特殊)免許所有者	**56,000円**	54,000円	2,000円
	11H	2日間	大型特殊(限定なし)免許所有者…経験不要 普通(準中型・中型・大型・限定付大型特殊)免許を有し、1t未満のフォークリフトの特別教育を修了し、修了後3ヶ月以上の実務経験者(特別教育実施記録表が必要)	**25,000円**	23,000円	2,000円
9 高所作業車運転技能講習 北労安教第347号	14H	2日間	自動車免許(普・準中型・中型・大型・大特)所有者 車両系(整地・解体・基礎)・不整地・フォークリフト・ショベルローダー等各技能講習修了者 施工技士(1～6種)取得の方	**48,000円**	46,000円	2,000円
	12H	2日間	移動式クレーン運転士免許所有者 小型移動式クレーン技能講習修了者	**46,000円**	44,000円	2,000円
10 ガス溶接技能講習 北労安教第355号	13H	2日間	満18歳以上の方	**23,000円**	22,000円	1,000円
11 特化物・四アルキル鉛等 北労安教第000号	12H	2日間	一般標準コース	**24,000円**	19,200円	4,800円
12 有機溶剤 北労安教第000号	12H	2日間	一般標準コース	**24,000円**	19,200円	4,800円
13 石綿 北労安教第000号	10H	2日間	一般標準コース	**24,000円**	19,200円	4,800円
14 金属アーク溶接等 北労安教第000号	6H	1日間	一般標準コース	**20,000円**	18,100円	1,900円

1～10 登録期限 令和11年3月30日　11～14 登録期限 令和00年0月00日

特別教育（労働安全衛生法第 59 条）

講習区分	コース	日数	受講資格	受講料（内税）
小型車両系（整地）特別教育	13H	2日間	満18歳以上の方	**20,000円**
締固め用(ローラー)特別教育	10H	2日間	満18歳以上の方	**21,000円**
アーク溶接特別教育	21H	3日間	満18歳以上の方	**28,000円**
自由研削砥石特別教育	6H	1日間	満18歳以上の方	**14,000円**
伐木（チェーンソー）特別教育※	18H	3日間	満18歳以上の方	**31,000円**
石綿取扱作業者特別教育	5H	1日間	満18歳以上の方	**13,000円**
フルハーネス型墜落制止用器具	6H	1日間	満18歳以上の方・未経験者	**15,000円**
テールゲートリフター	6H	1日間	満18歳以上の方	**17,000円**

安全衛生教育（労働安全衛生法第 60 条）

講習区分	コース	日数	受講資格	受講料（内税）
車両系建設機械安全衛生教育	6H	1日間	満18歳以上の方	**14,000円**
玉掛け安全衛生教育	5H	1日間	満18歳以上の方	**14,000円**
刈払機安全教育	6H	1日間	満18歳以上の方	**15,000円**
振動工具安全教育	4H	1日間	満18歳以上の方	**13,000円**
職長教育	14H	2日間	満18歳以上の方	**25,000円**
丸ノコ作業従業者教育	4H	1日間	満18歳以上の方	**13,000円**
騒音障害防止管理者教育	3H	1日間	満18歳以上の方	**13,000円**

移動式クレーン安全教育　**14,000円**
基礎工事安全教育　**14,000円**

専門教育

講習区分	コース	日数	受講資格	受講料（内税）
保護具着用管理責任者	6H	1日間	標準コース	**21,000円**
建築物石綿含有建材調査者	10H	2日間	石綿作業主任者技能講習を修了された方	**45,000円**
工作物石綿事前調査者	10H	2日間	石綿作業主任者技能講習を修了された方	**50,000円**
化学物質管理者講習	6H	1日間	標準コース	**25,000円**

外国語（通訳付き）コース

教習所にお問い合わせください。

※予約人数が少ない場合、講習が中止になることがあります。

受講日程をご確認後、ご予約の上、必要書類を受講当日お持ちください。

受講の手続き

1 お申込方法（受講までの流れ）

1 予 約
まずは、ご予約（受付）ください。
電話 ☎ インターネット

2 書 類
受講申込書等を郵送（またはFAX）します。
ダウンロードもできます

3 受 講
必要書類は受講日一週間前までにFAXして、当日原本持参ください。

2 当日の持参品

			免許	技能講習	特別・安全衛生教育
□ **受講申込書** 修正液等での書き直しは不可	■事前に送付したものまたはWEBよりダウンロードしたもの。 ※ 当日必ず原本持参してください。		○	○	○
□ **写真** タテ30mm×ヨコ24mm	■写真の裏面に氏名（フルネーム）をご記入ください。 ■申込書に貼付不要。（そのままお持ちください）		3枚	1枚 2枚（出張講習）	1枚 2枚（出張講習）
□ **印鑑** （認印）	ご記入内容に修正があった場合、必要。		○	○	○
□ **取得済の免許証および修了証**	受講資格を確認します。		△	△	△
□ **過去に当教習所で発行済の修了証**	統合修了証を発行するため（ただし、講習の種類ごと）当教習所で初めて受講される方は不要。		—	△	△
□ **本人確認書類**	運転免許証 ※マイナ免許の方は、マイナ免許アプリよりデータをプリントし持参要	※いずれか1点	○	○	○
	住民票				

○…必須 △…該当者は持参 —…不要

3 受講料について

■**現金の場合**
当日の朝、受付時にお支払いください。

■**振込の場合**
講習日の一週間前までにご入金ください。
※振込手数料は貴社でご負担ください。

※教習所により口座番号は異なります。
三菱UFJ銀行 新東京支店（147）
普通　7760010
名義：カ)ブレクサピーシーティー

【お願い】
お振込日、講習日、講習種目をお知らせください（FAX可）。当教習所は合格しますと、最終日に修了証をお渡ししています。講習期間中に入金確認ができない場合、修了

4 その他 留意点

■**車でお越しの方**…敷地内奥の指定場所へ駐車してください。
■**昼食について**…持参または、昼食を希望される方は、お弁当屋さんが販売に来ますので直接ご購入ください。
■実技時には長袖シャツ・長ズボンを着用ください。
■ヘルメット、安全靴、足絆（足カバー）を**お持ちの方はご持参ください。**
■夏季は「熱中症対策」として水筒などの用意をお勧めしています。なお、自動販売機は完備しております。
■冬季は防寒着、雨天時は雨合羽をご用意ください。
■その他、講習毎に下記の物をご持参ください。（無い方は、お貸しします）

技能講習	玉掛け	高所	ガス	特別教育・安全衛生教育	フルハーネス	アーク	伐木	刈払
	実技：革手袋	墜落制止用器具	溶接用革手袋		墜落制止用器具	溶接用革手袋	革手袋・腕カバー・耳栓またはイヤーマフ	

■車両系（解体）・整地38H・砥石・刈払・丸のこ・伐木補講・フルハーネスは、**初日に実技講習**がございますので事前に上記の準備をお願いします。
その他の実技を伴う講習については、2日目以降の実施となりますので前日に講師から詳しくご説明します。

5 宿泊先のご案内

宿泊を希望される方は、下記旅館をご紹介します。直接ご予約願います。

旅館・民宿「慶正」
TEL：0134-62-4279　小樽市銭函2丁目19-5

SUPER HOTEL「スーパーホテル石狩」
TEL：0133-64-9180　石狩市新港南2丁目731-2　URL　https://www.superhotel.co.jp

受講対象

下記の条件を満たしている『**中小建設事業主**』

1. 資本金3億円以下、または従業員300人以下。
2. 雇用保険料率が**17.5 ／ 1000**に加入。
3. 受講者が被保険者であること。(入られていない方は減額にて可能な場合があります)
4. 受講料は会社で負担すること。
5. 受講期間中、受講者に賃金が支払われること。

注) 社長、役員で報酬扱いの方、一人親方および同居の親族のみの建設業者は対象外です。

申込み・手続き方法

受講日・人数・コースを決めて受講日の2週間前までに助成金利用のご予約をしてください。

①受講日・人数・コースを決めてご予約ください。その際、「助成金利用」とお伝えください。
　必ず申込書の助成金コースに○をつけてください。
②教習所で受講します。受講料は一旦全額お支払いただきます。
③受講後、助成金請求に必要な書類を後日郵送します。
④請求書類一式を労働局（またはハローワーク）へ提出してください。(受講終了日から2ヶ月以内)
　御社でそろえていただく書類もございますので、③で郵送するチェックリストをご確認ください。
⑤労働局（またはハローワーク）にて審査後、助成金が振込されます。

e-ラーニング講習　PCTオンライン らくトレ

受講時間を分割して、パソコンで学べる

WEB上で完結！講座受講～修了証発行申請まで！

3つのメリット

- **パソコン等インターネット端末があれば、受講可能!!**
- **受講のタイミングは自分次第！業務のスキマ時間に**
- **教習所への移動時間・経費がかかりません！**

対応種目はQRコード、またはHPから

https://service.pctc.co.jp/rakutra

臨時開催

追加講習開催について

北海道教習所(石狩市)

26年7月-9月期の臨時開催日程が決定しました！
昨年の臨時開催に続き、下記の種目を計画しました。

【 技 能 講 習 】

※受講料にはテキスト代が含まれています。

内容	種目	コース	日数	日程
追加	玉掛け	19H・15H	3	7/27（月）～7/29（水）
追加	フォークリフト	31H	4	8/24（月）～8/27（木）
追加	車両系（基礎工事用）	25H	4	9/14（月）～9/17（木）
追加	車両系（基礎工事用）	9H	2	9/17（木）～9/18（金）

【 特 別 教 育 】

内容	種目	コース	日数	日程
追加	伐木・チェンソー	18H	3	8/17（月）～8/19（水）
追加	アーク溶接	21H	3	8/19（水）～8/21（金）

お問い合わせ先
（株）BREXA PCT　北海道教習所
TEL：0133-64-6388　FAX：0133-64-6148

＼是非とも BREXA PCT にご相談ください！／
株式会社 BREXA PCT
PCT
ご相談はこちら
https://kyosyu.pct.brexa.com/

日程表

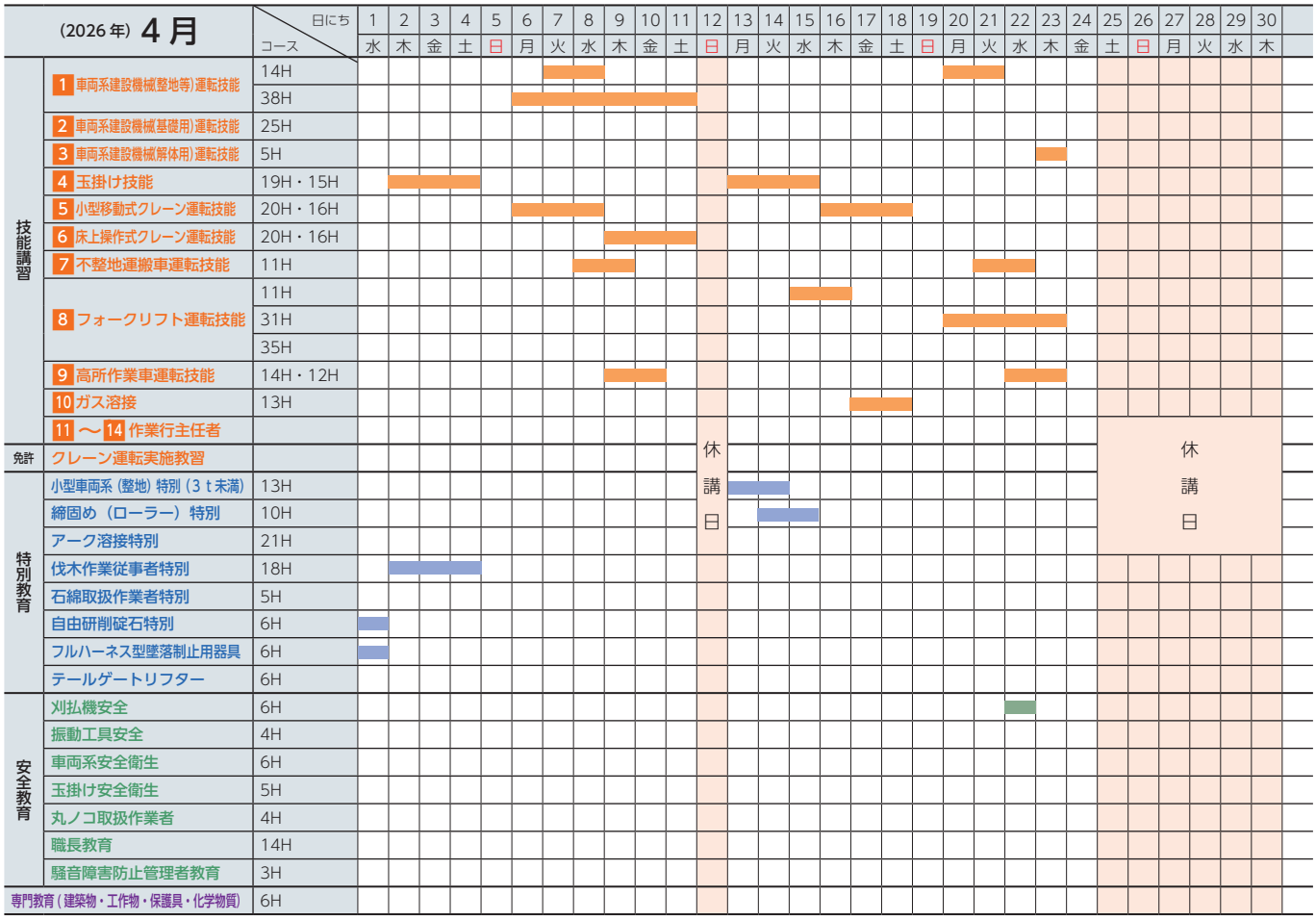

(免許)クレーン・(技)基礎工事・(技)フォークリフト35H・(特)フォーク(特)高所については、お問い合わせください

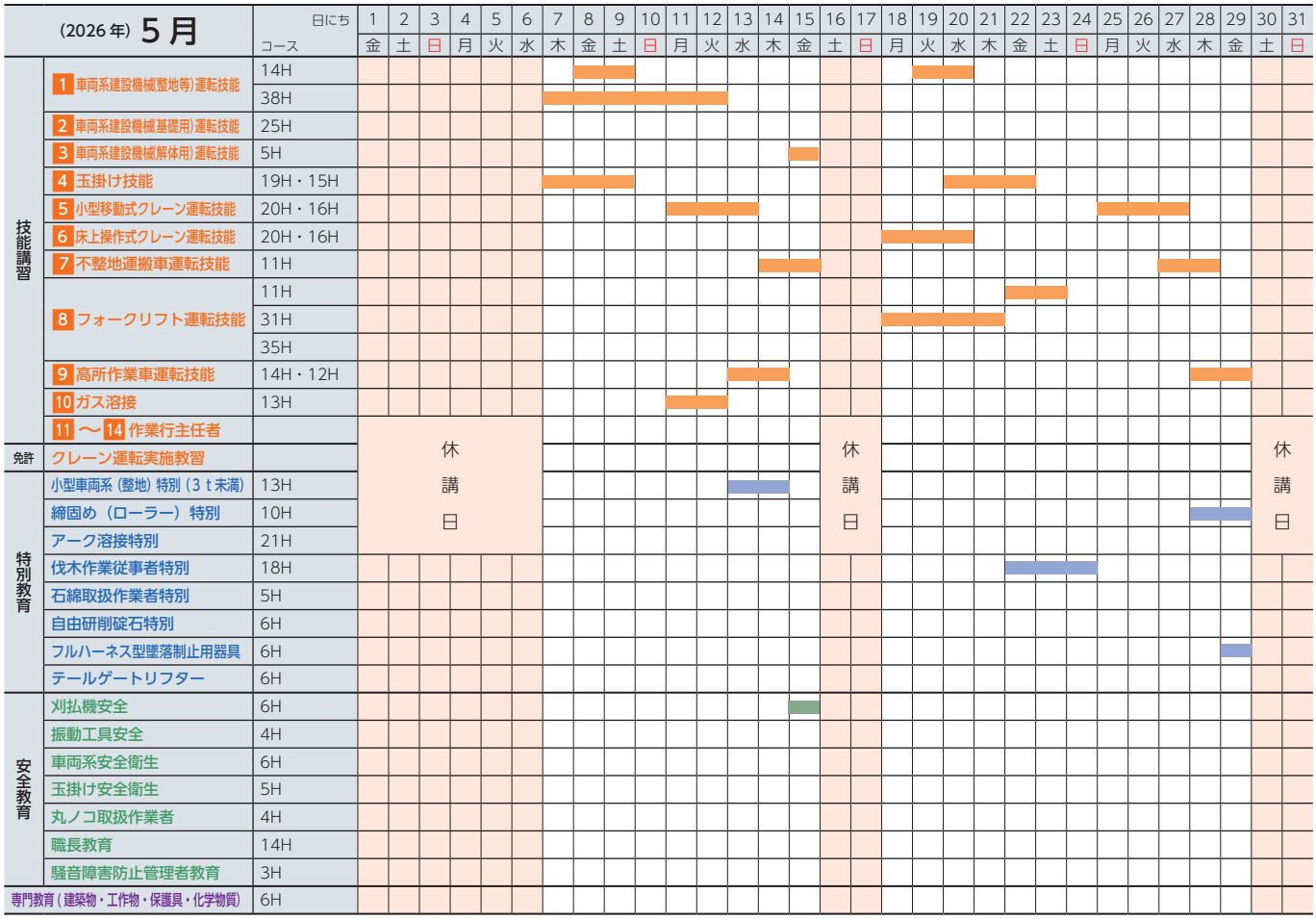

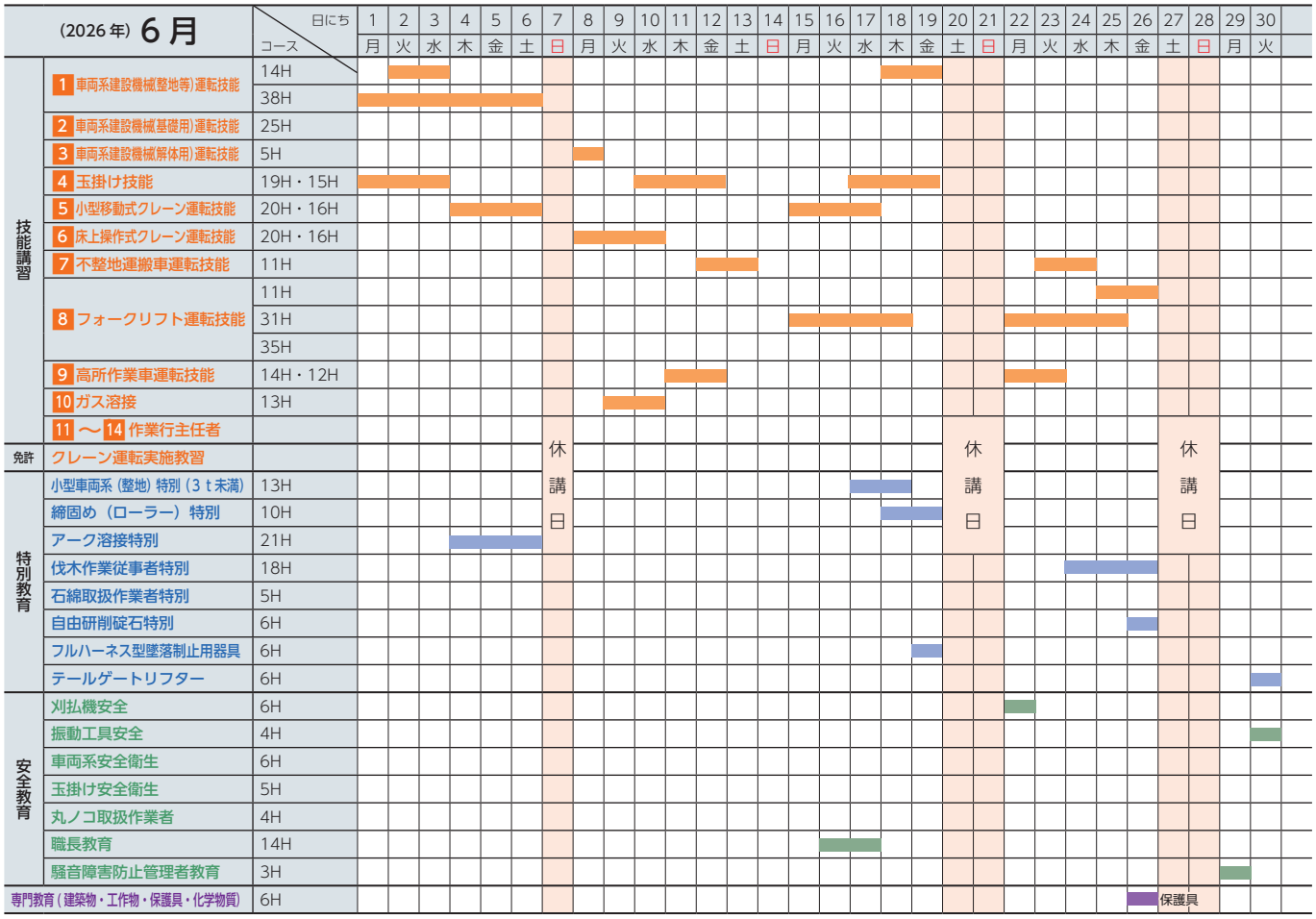

(免許)クレーン・(技)基礎工事・(技)フォークリフト35H・(特)フォーク(特)高所については、お問い合わせください

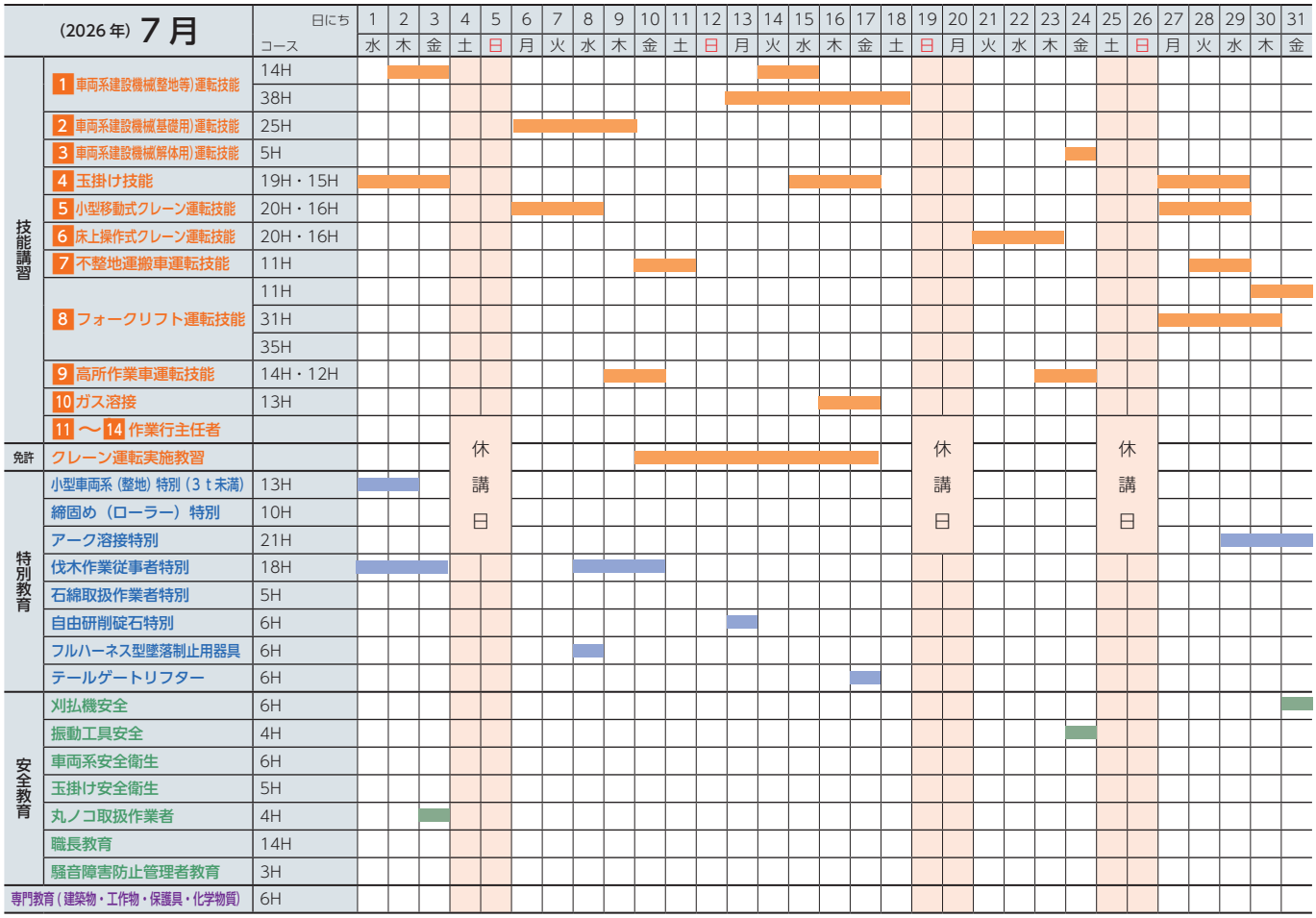

日程表

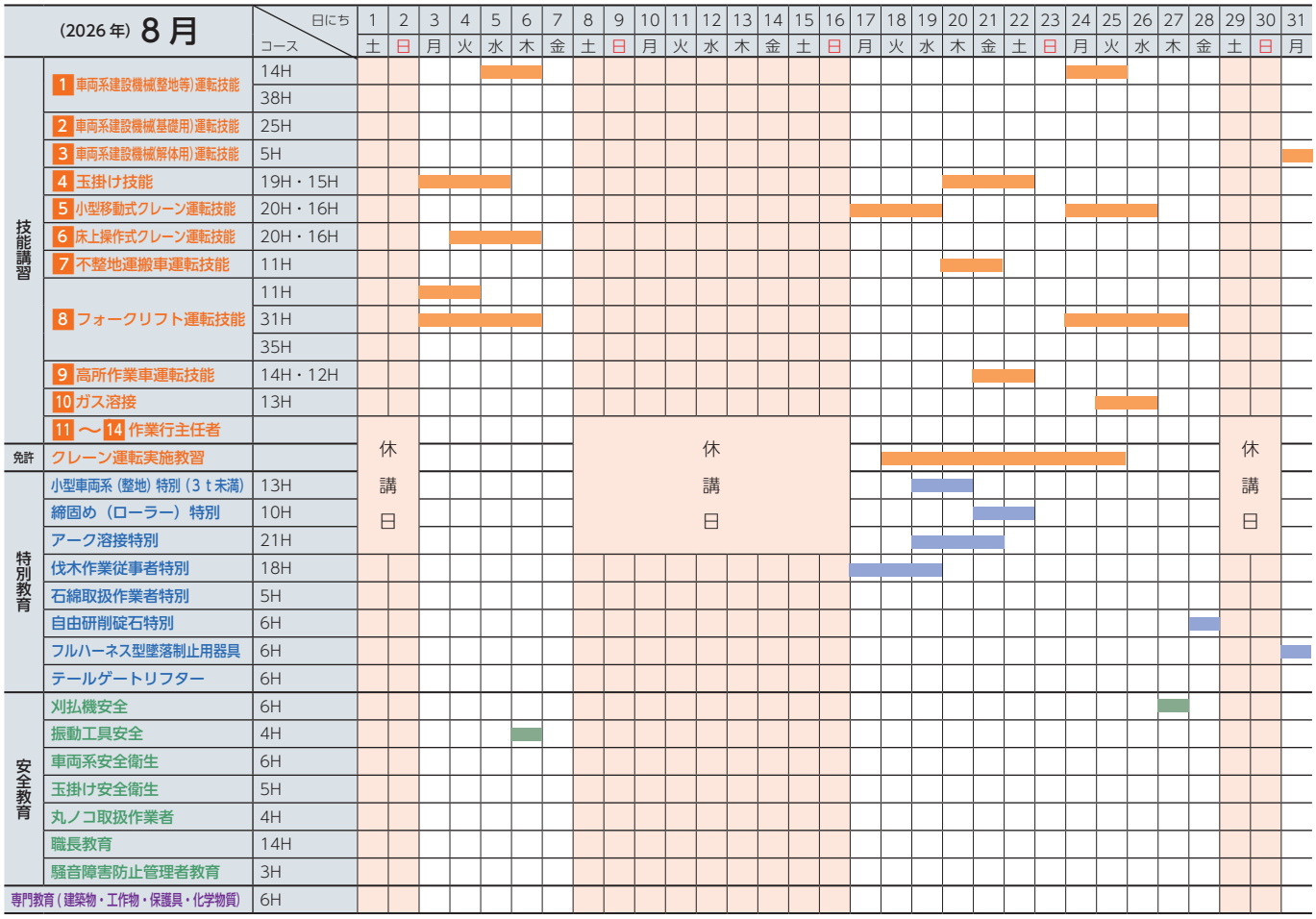

(免許)クレーン・(技)基礎工事・(技)フォークリフト35H・(特)フォーク(特)高所については、お問い合わせください

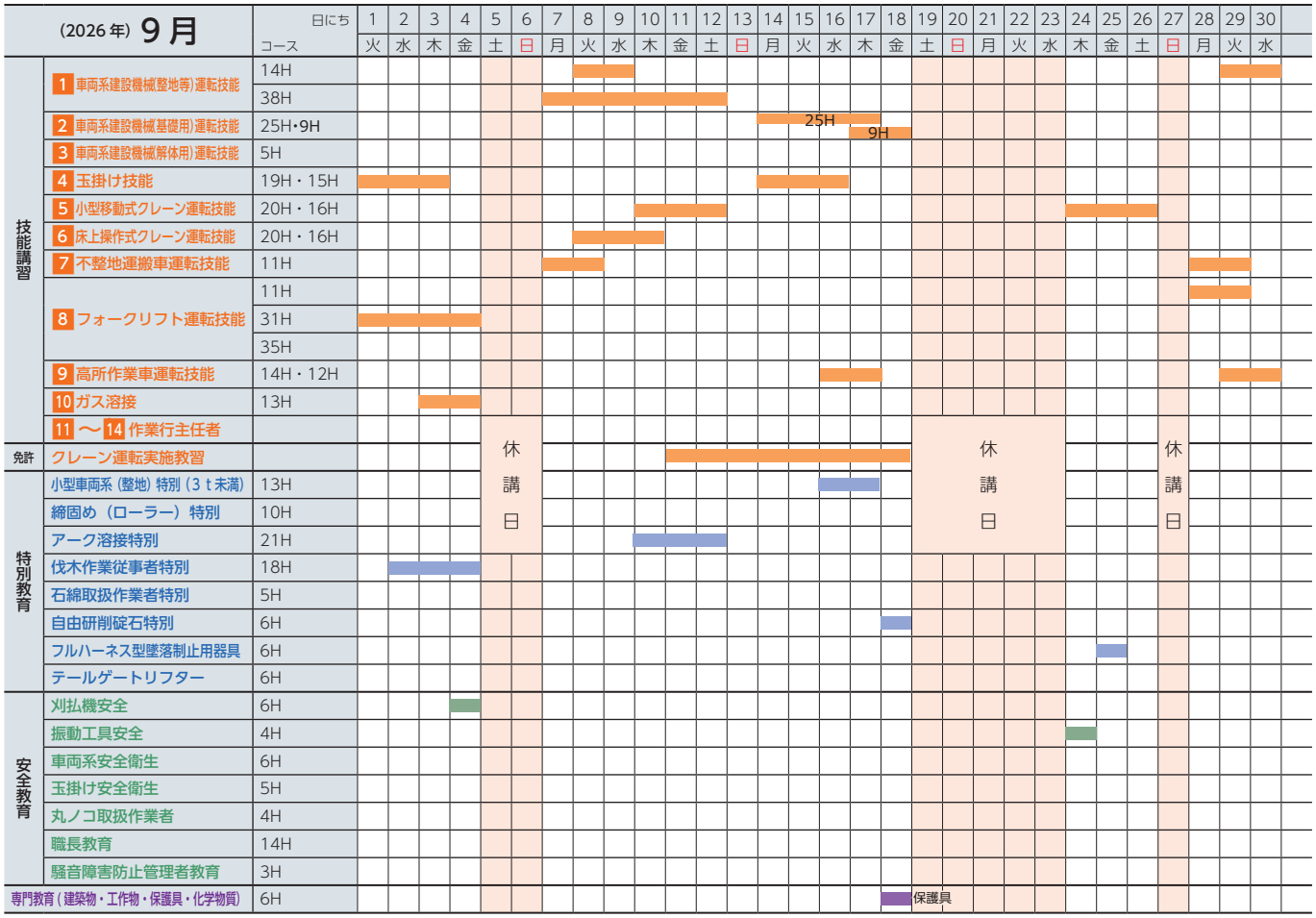

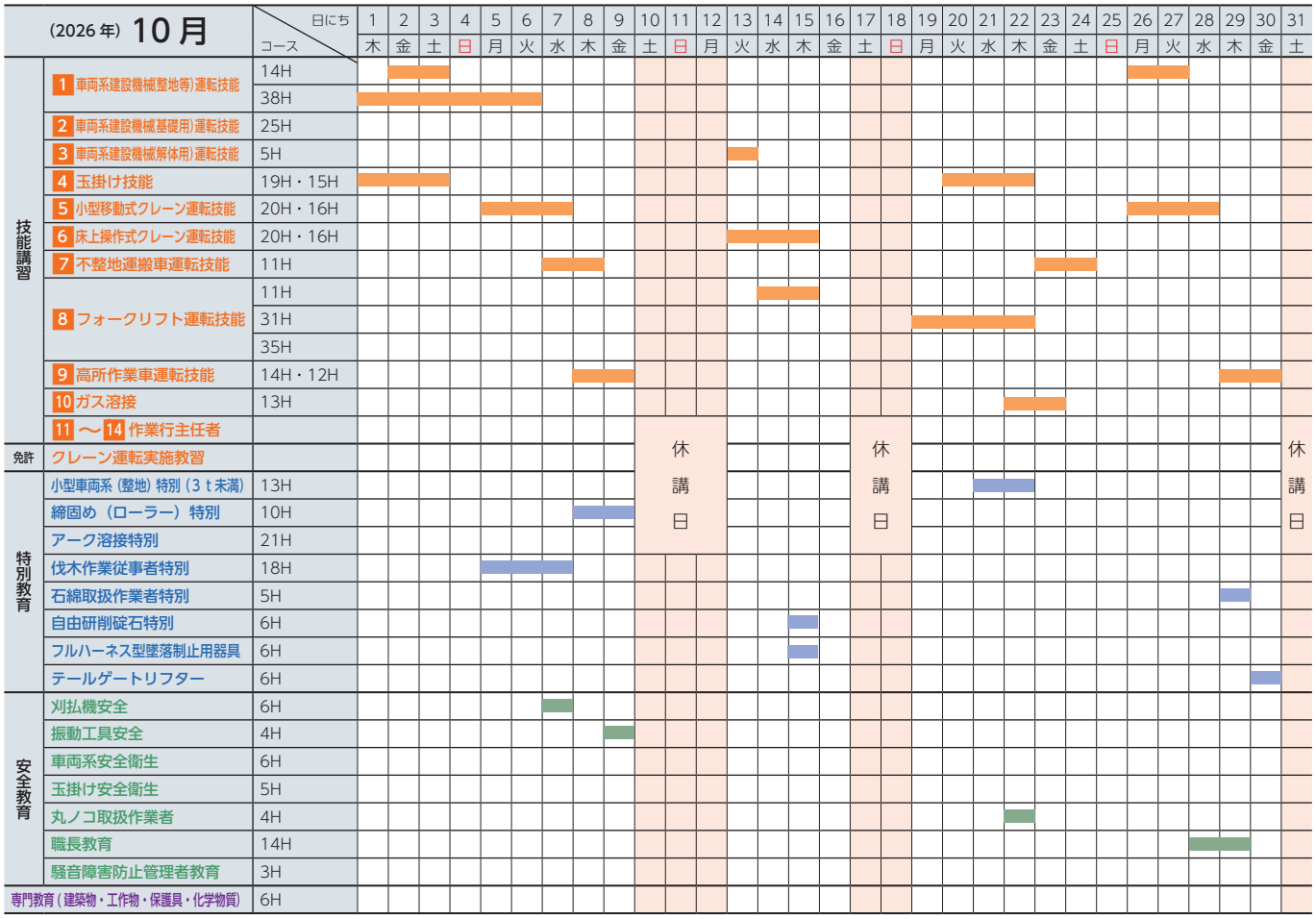

(免許)クレーン・(技)基礎工事・(技)フォークリフト35H・(特)フォーク(特)高所については、お問い合わせください

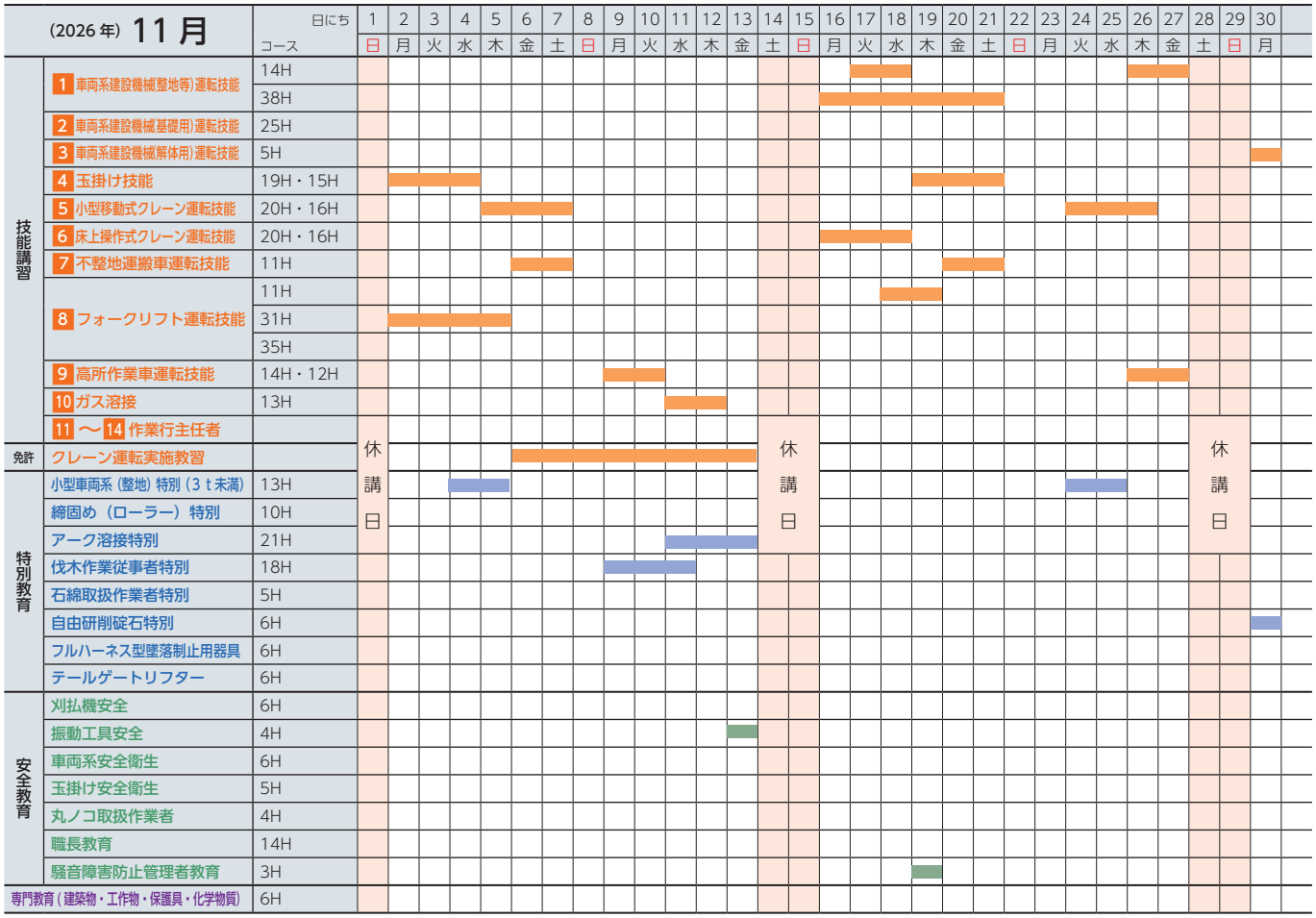

日程表

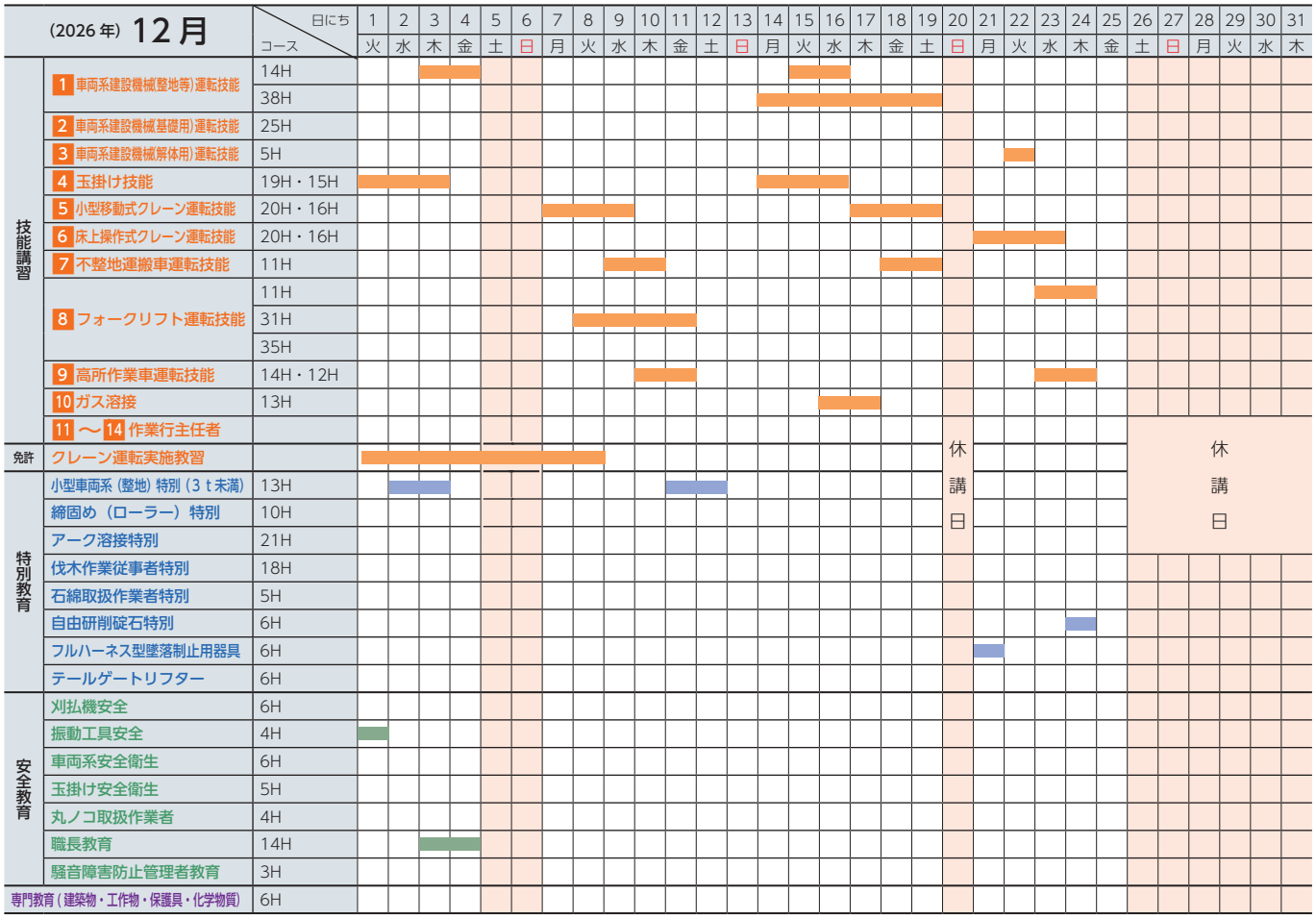

(免許)クレーン・(技)基礎工事・(技)フォークリフト35H・(特)フォーク(特)高所については、お問い合わせください

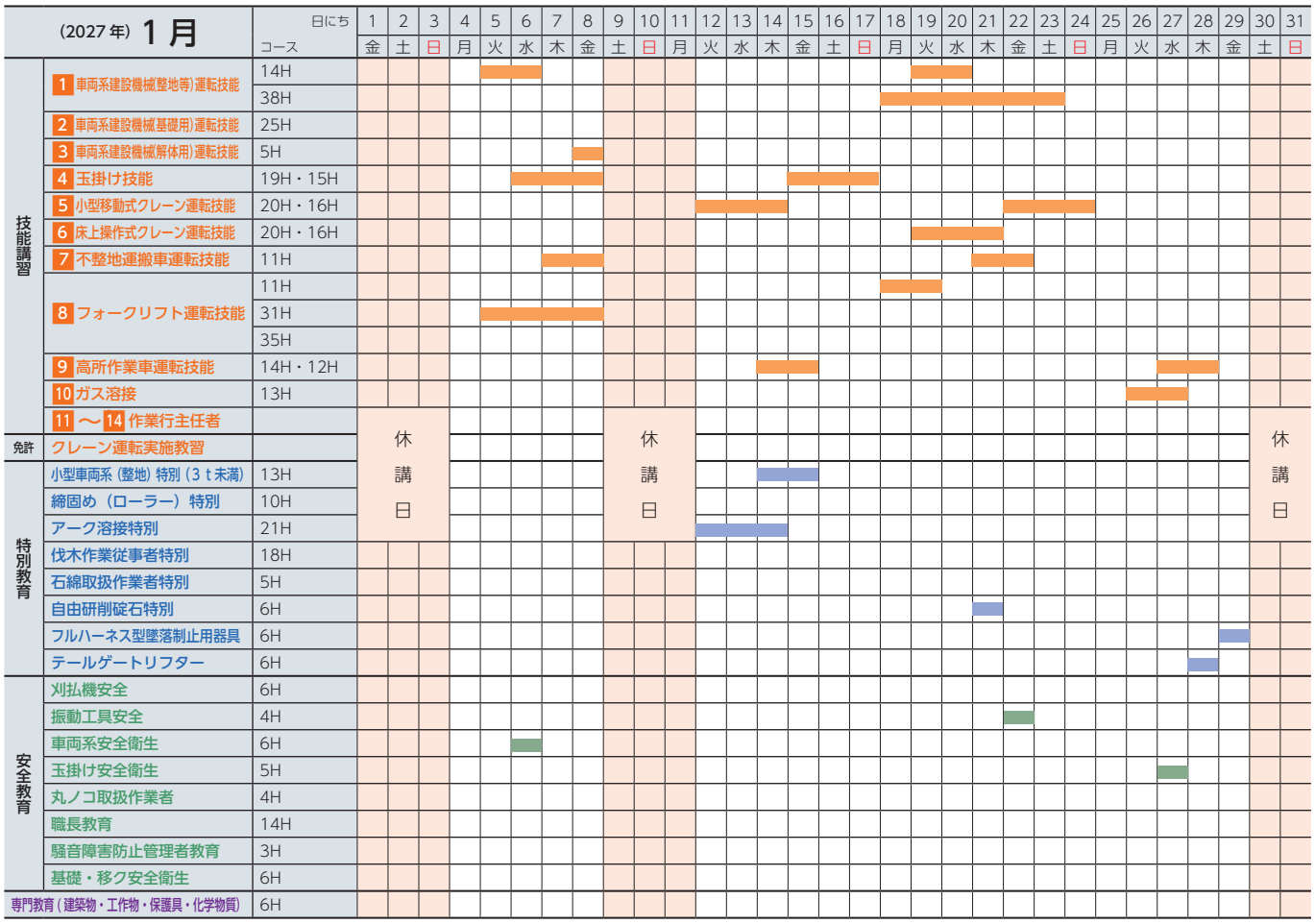

(2027年) 2月

		コース	1 月	2 火	3 水	4 木	5 金	6 土	7 日	8 月	9 火	10 水	11 木	12 金	13 土	14 日	15 月	16 火	17 水	18 木	19 金	20 土	21 日	22 月	23 火	24 水	25 木	26 金	27 土	28 日			
技能講習	1 車両系建設機械(整地等)運転技能	14H																															
		38H																															
	2 車両系建設機械(基礎用)運転技能	25H																															
	3 車両系建設機械(解体用)運転技能	5H																															
	4 玉掛け技能	19H・15H																															
	5 小型移動式クレーン運転技能	20H・16H																															
	6 床上操作式クレーン運転技能	20H・16H																															
	7 不整地運搬車運転技能	11H																															
	8 フォークリフト運転技能	11H																															
		31H																															
		35H																															
	9 高所作業車運転技能	14H・12H																															
	10 ガス溶接	13H																															
	11 ～ 14 作業行主任者														休講日														休講日				
免許	クレーン運転実施教習																																
特別教育	小型車両系（整地）特別（3ｔ未満）	13H																															
	締固め（ローラー）特別	10H																															
	アーク溶接特別	21H																															
	伐木作業従事者特別	18H																															
	石綿取扱作業者特別	5H																															
	自由研削砥石特別	6H																															
	フルハーネス型墜落制止用器具	6H																															
	テールゲートリフター	6H																															
安全教育	刈払機安全	6H																															
	振動工具安全	4H																															
	車両系安全衛生	6H																															
	玉掛け安全衛生	5H																															
	丸ノコ取扱作業者	4H																															
	職長教育	14H																															
	騒音障害防止管理者教育	3H																															
	基礎・移ク安全衛生	6H																											基礎安				
専門教育（建築物・工作物・保護具・化学物質）		6H																															

(免許)クレーン・(技)基礎工事・(技)フォークリフト35H・(特)フォーク(特)高所については、お問い合わせください

(2027年) 3月

		コース	1 月	2 火	3 水	4 木	5 金	6 土	7 日	8 月	9 火	10 水	11 木	12 金	13 土	14 日	15 月	16 火	17 水	18 木	19 金	20 土	21 日	22 月	23 火	24 水	25 木	26 金	27 土	28 日	29 月	30 火	31 水
技能講習	1 車両系建設機械(整地等)運転技能	14H																															
		38H																															
	2 車両系建設機械(基礎用)運転技能	25H																															
	3 車両系建設機械(解体用)運転技能	5H																															
	4 玉掛け技能	19H・15H																															
	5 小型移動式クレーン運転技能	20H・16H																															
	6 床上操作式クレーン運転技能	20H・16H																															
	7 不整地運搬車運転技能	11H																															
	8 フォークリフト運転技能	11H																															
		31H																															
		35H																															
	9 高所作業車運転技能	14H・12H																															
	10 ガス溶接	13H																															
	11 ～ 14 作業行主任者								休講日														休講日							休講日			
免許	クレーン運転実施教習																																
特別教育	小型車両系（整地）特別（3ｔ未満）	13H																															
	締固め（ローラー）特別	10H																															
	アーク溶接特別	21H																															
	伐木作業従事者特別	18H																															
	石綿取扱作業者特別	5H																															
	自由研削砥石特別	6H																															
	フルハーネス型墜落制止用器具	6H																															
	テールゲートリフター	6H																															
安全教育	刈払機安全	6H																															
	振動工具安全	4H																															
	車両系安全衛生	6H																															
	玉掛け安全衛生	5H																															
	丸ノコ取扱作業者	4H																															
	職長教育	14H																															
	騒音障害防止管理者教育	3H																															
	基礎・移ク安全衛生	6H									移ク安																						
専門教育（建築物・工作物・保護具・化学物質）		6H																															

お知らせ

講習受付時間等

- 各コース初日受付は8:00までになります。
- 技能講習各区分の講習時間はコース時間に試験時間等がプラスとなります。

受講料金

- 最新の料金はホームページでご確認ください。

※受講料の返金は、お1人様につき手数料1,000円をいただきます。

写真

- 教習所内に写真撮影機を設置しましたので活用してください。(有料)

その他

- 受講資格に該当する資格証等は原本確認が必要です。(コピーも必要)
- 実務経験は事業主証明が必要です。　※事前にFAX確認が必要
- 予告なく日程が変更になる場合があります。また、予約人数が少ない場合、中止になる場合もありますので、ご了承ください。

教習所へのアクセス

ホームページ(インターネット)からも受講予約ができます。

https://kyosyu.pct.brexa.com