

# 資格取得で 安全運転・安全作業

2021年4月～2022年3月

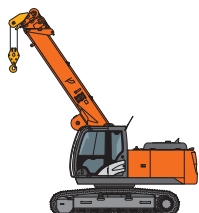

2021年度版



移動式クレーン運転実技教習  
京 第16号  
登録期限 令和6年3月30日



フォークリフト運転技能講習  
京 第16号  
登録期限 令和6年3月30日

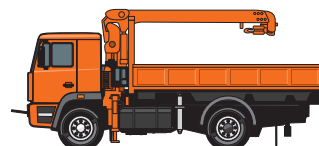

小型移動式クレーン運転技能講習  
京 第16号  
登録期限 令和6年3月30日

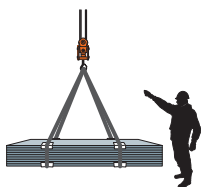

玉掛け技能講習  
京 第16号  
登録期限 令和6年3月30日

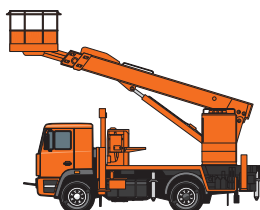

高所作業車運転技能講習  
京 第16号  
登録期限 令和6年3月30日



車両系(解体)運転技能講習  
京 第16号  
登録期限 令和6年3月30日

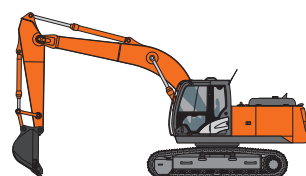

車両系(整地等)運転技能講習  
京 第16号  
登録期限 令和6年3月30日

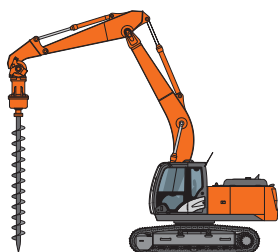

車両系(基礎)運転技能講習  
京 第16号  
登録期限 令和6年3月30日

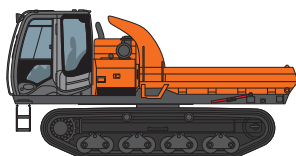

不整地運搬車運転技能講習  
京 第16号  
登録期限 令和6年3月30日



ガス溶接技能講習  
京 第16号  
登録期限 令和6年3月30日

## 新型コロナウイルス感染予防対策実施中

株式会社PEO建機教習センタにおきましては、  
創意工夫しながら出来る限りのコロナ対策に取り組んでおります。

京都労働局長登録教習機関(京第16号)

### (株)PEO建機教習センタ 京都教習所

日立建機特約教習機関

〒618-0071 京都府乙訓郡大山崎町字大山崎小字岸畑22

TEL 075-957-4944 FAX 075-957-4951

<https://kyosyu.pctc.co.jp>

インターネットからも受講予約ができます。

PEO建機教習センタ 京都教習所

検索



受付時間 8:00 ※重機経験…小型車両系での特別教育修了後の運転経験等を言います。

講習種目		コース	助成金 コース	日数	受講時間		受講料 合計(円)	内訳		受講資格 (18歳以上で必要経験月数は加算のこと)	
					学科	実技		講習料 (税込)(円)	教本代 (税込)(円)		
1	フォークリフト 運転技能講習	35H	—	5	11	24	53,000	51,000	2,000	自動車免許なし	
		31H	—	4	7	24	44,000	42,000	2,000	自動車免許(普・準中・中・大型)所持者	
		11H	—	2	7	4	25,000	23,000	2,000	・大型特殊自動車免許(限定なし)所持者 ・自動車免許所持者で特別教育修了後、実務経験が3か月以上ある方(経験の事業主証明・特定自主検査記録必要)	
2	玉掛け 技能講習	経験のない方	19H	○	3	12	7	27,000	25,000	2,000	標準者コース
			15H	○	3	9	6	24,000	22,000	2,000	クレーンか移動式クレーン免許所持者または 小型移動式クレーン、床上操作式クレーン技能講習修了者
3	小型移動式クレーン運転技能講習 (つり上げ荷重1トン以上5トン未満)	20H	○	3	13	7	45,000	43,000	2,000	標準者コース	
		16H	○	3	10	6	42,000	40,000	2,000	玉掛け技能講習修了者、クレーン免許所持者、 床上操作式クレーン技能講習修了者	
4	車両系建設機械 運転技能講習 整地・運搬・積込および掘削用 (油圧ショベル、ホイールローダ、ブルドーザ等)	38H	○	5	13	25	105,000	103,000	2,000	標準者コース	
		14H	○	2	9	5	46,000	44,000	2,000	・不整地運搬車技能講習修了者 ・大型特殊免許所持者 ・自動車免許(普・準中・中・大型)を有し、重機経験※が3か月以上ある方(経験の事業主証明・特定自主検査記録必要)	
5	車両系建設機械 運転技能講習 基礎工事用(くい打ち、くい抜き等)	25H	○	4	10	15	102,000	99,000	3,000	・車両系(整地等)(解体用)、不整地技能講習修了者 ・大型特殊免許所持者 ・自動車免許(普・準中・中・大型)を有し、重機経験※が3か月以上ある方(経験の事業主証明・特定自主検査記録必要)	
		9H	○	2	4	5	55,000	52,000	3,000	移動式クレーン免許所持者	
6	車両系建設機械運転技能講習 解体用	5H	○	1	3	2	25,000	23,000	2,000	車両系(整地等)技能講習修了者	
7	不整地運搬車 運転技能講習 (ゴムクローラキャリア等)	11H	○	2	7	4	44,000	42,000	2,000	・車両系(整地等)、(解体用)技能講習修了者、 大型特殊免許所持者 ・自動車免許(普・準中・中・大型)を有し、重機経験※が3か月以上ある方(経験の事業主証明・特定自主検査記録必要)	
8	高所作業車運転技能講習 (作業床の高さが10m以上)	14H	○	2	8	6	47,000	45,000	2,000	・自動車免許所持者、施工技士(1～6種)、フォーク、 不整地、車両系(整地等)、ショベルローダ等の技能講習修了者	
		12H	○	2	6	6	44,000	42,000	2,000	移動式クレーン免許所持者、 小型移動式クレーン運転技能講習修了者	
9	ガス溶接技能講習	13H	○	2	8	5	22,000	21,000	1,000	経験・資格は不要です	
10	移動式クレーン運転実技教習 (つり上げ荷重5トン以上、免許)	40H	○	6	学科含む		132,000	127,000	5,000	実技および学科を希望される方 (学科試験の受験料6,800円を別途申し受けます)	
		9H	—	6	実技のみ		110,000	110,000	—	実技のみの方	

特別教育

種 目	日数	助成金	受講料	対象
小型車両系建設機械(整地等) 機体質量3トン未満	2	○	18,000	ミニバックホー、ブルドーザ ミニホイールローダ等
クレーン(吊上げ能力5トン未満)	2	○	18,000	天井床クレーン、パワーリーチ、 タワークレーン、クライミングクレーン
高所作業車(作業床10m未満)	2	○	18,000	トラック式・ホイール式・クローラ式
ローラー	2	○	18,000	タイヤローラ、ロードローラ、振動ローラ、ハドガイドローラ
アーク溶接	3	○	25,000	アーク溶接機
伐木(チェーンソー)	3	—	25,000	チェーンソーを用いて行う伐木作業
伐木(チェーンソー)補講	1	—	12,000	小径木の修了者に対する補講
自由研削といし	1	—	13,000	卓上・携帯グラインダ・切断機等
酸欠作業(硫化水素含む)	1	—	13,000	井戸・マンホール等酸欠危険作業
粉じん作業	1	—	13,000	鉱業・窯業・鋳物業・アーク溶接等粉じんの作業
足場の組立て等作業	1	○	12,000	足場の組立て等作業未経験者
フルハーネス型墜落制止用器具	1	○	12,000	6H(標準コース)

○都合により講習日程を変更・中止する場合がありますのでご了承ください。  
○台風、大雨など災害が予想される場合、やむなく講習を中止・延期することもありますので、ご了承ください。

安全衛生教育

種 目	日数	受講料
職長・安全衛生責任者教育 建築業において新たに職務につく 職長(監督者)に対する教育	2	24,000
刈払い機 刈払い機(草刈機)を使用する作業	1	12,000
振動工具(チェーンソーを除く) 削岩機、ブレーカ、ピックハンマー、 カッター、ランマー、サンダー等	1	11,000
丸のこ 丸のこを使用して作業する方	1	11,000

(開催日は日程表の特別・安全教育の欄をご覧ください)  
\*受講料は教本代を含みます。  
\*受講者数により出張講習もうけたまわります。(15名以上)  
お気軽にご相談ください。  
注)最新の料金はホームページでご確認ください。

# 受講日程をご確認後、ご予約の上、 必要書類を受講当日お持ちください。



## 受講の手続き

### 1 お申込方法 (受講までの流れ)

#### 1 予約

まずは、ご予約 (受付) ください。

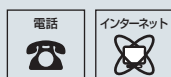

#### 2 書類

受講申込書等を郵送 (またはFAX) します。

ダウンロードもできます

#### 3 受講

必要書類等は全て事前にFAX  
重機経験コースでの受講は  
1週間前までにFAX受付

### 2 当日の持参品

		技能講習	特別・安全衛生教育
<input type="checkbox"/> <b>受講申込書</b> 修正液等での書き直しは不可 消せるボールペンは不可	■事前に送付したものまたは WEBよりダウンロードしたもの。 ご記入後FAX (075-957-4951)	○	○
<input type="checkbox"/> <b>写真</b> タテ30mm×ヨコ24mm	■写真の裏面に氏名 (フルネーム) をご記入ください。 ■申込書に貼付不要 (そのままお持ちください)。	1枚	
<input type="checkbox"/> <b>印鑑</b> (認印)	ご記入内容に修正があった場合や修了証受領が必要。	○	○
<input type="checkbox"/> <b>取得済の免許証および修了証</b> (原本)	受講資格を確認します。	△	—
<input type="checkbox"/> <b>過去に当教習所で発行済の修了証</b>	統合修了証を発行するため (但し、講習の種類毎) 当教習所で初めて受講される方は不要。	△	△
<input type="checkbox"/> <b>本人確認書類</b> 右記いずれかの原本	(1) 自動車運転免許証 (2) 住民票 ★外国籍の方は在留カード	○	○
<input type="checkbox"/> <b>筆記用具</b> (黒ボールペン、エンピツ、消ゴム等)			

○…必須 △…該当者は持参 —…不要

### 3 受講料について

#### ■振込の場合

講習日の前日までに確認できるように  
ご入金ください。

※振込手数料はお客様にてご負担ください。

三菱UFJ銀行 新東京支店 (147)  
普通 7760040  
名義: 力) ピーイーオーケンキヨウシユウセンタ

**お振込後のキャンセルは返金事務手数料として、  
お一人につき1,000円を頂戴いたします。**

#### 【お願い】

当教習所は合格しますと、最終日に修了証をお渡ししています。講習期間中に入金  
確認ができない場合、修了証はお渡しできません。特に講習が休日に開催される場  
合は、お気をつけください。

また、連絡なしにキャンセルされると返金できない場合があります。

### 4 その他 留意点

- 駐車場有 (制限があります) できるだけ公共交通機関をご利用ください。
- 昼食について…昼食が必要な方は当日の朝、弁当をお申込みください (500円)
- 自動証明写真BOX (700円) で、受講日当日撮影可能 (できるだけご持参ください)。
- 実技時には長袖シャツ・長ズボンを着用ください。
- ヘルメット、安全靴、足絆 (足力バー) をお持ちの方はご持参ください。
- 夏季は「熱中症対策」として水筒などの用意をお勧めしています。  
尚、自動販売機は完備しております。
- 冬季は防寒着、雨天時は雨合羽をご用意ください。

[illegible][illegible]

(2021年) 6月		日にち		1	2	3	4	5	6	7	8	9	10	11	12	13	14	15	16	17	18	19	20	21	22	23	24	25	26	27	28	29	30	
				火	水	木	金	土	日	月	火	水	木	金	土	日	月	火	水	木	金	土	日	月	火	水	木	金	土	日	月	火	水	
技能講習	1	フォークリフト																	11H									35H						
								31H						31H						31H								31H						
																															31H±日			
	2	玉掛け					15・19H						15・19H						15・19H								15・19H							
		3	小型移動式クレーン							16・20H										16・20H										16・20H				
			4	車輦系建設機械（整地）														14H											14H					
																													38H					
	5	車輦系建設機械（基礎）																											38H					
		6	車輦系建設機械（解体）										5H							5H													5H	
7			不整地運搬車														11H																11H	
	8		高所作業車							12・14H							12・14H													12・14H				
		9	ガス溶接																															
免許			10 移動式クレーン																															
	特別教育																																	
安全教育																																		

(2021年) 7月		日にち																														
		1	2	3	4	5	6	7	8	9	10	11	12	13	14	15	16	17	18	19	20	21	22	23	24	25	26	27	28	29	30	31
		木	金	土	日	月	火	水	木	金	土	日	月	火	水	木	金	土	日	月	火	水	木	金	土	日	月	火	水	木	金	土
技能講習	1 フォークリフト																															
	2 玉掛け																															
	3 小型移動式クレーン																															
	4 車輦系建設機械(整地)																															
	5 車輦系建設機械(基礎)																															
	6 車輦系建設機械(解体)																															
	7 不整地運搬車																															
8 高所作業車																																
9 ガス溶接																																
免許	10 移動式クレーン																															
特別教育																																
安全教育																																

[illegible][illegible]

(2021年) 10月		日にち																															
		1	2	3	4	5	6	7	8	9	10	11	12	13	14	15	16	17	18	19	20	21	22	23	24	25	26	27	28	29	30	31	
		金	土	日	月	火	水	木	金	土	日	月	火	水	木	金	土	日	月	火	水	木	金	土	日	月	火	水	木	金	土	日	
技能講習	1 フォークリフト																								35H								
																										31H					31H		
																															31H		
	2 玉掛け																																
	3 小型移動式クレーン																																
4 車輦系建設機械(整地)																																	
5 車輦系建設機械(基礎)																																	
6 車輦系建設機械(解体)																																	
7 不整地運搬車																																	
8 高所作業車																																	
9 ガス溶接																																	
免許	10 移動式クレーン																																
特別教育																																	
安全教育																																	

(2021年) 11月		日にち		1	2	3	4	5	6	7	8	9	10	11	12	13	14	15	16	17	18	19	20	21	22	23	24	25	26	27	28	29	30	
				月	火	水	木	金	土	日	月	火	水	木	金	土	日	月	火	水	木	金	土	日	月	火	水	木	金	土	日	月	火	
技能講習	1	フォークリフト								31H																								
	2	玉掛け													31H																			
	3	小型移動式クレーン																																
	4	車輦系建設機械(整地)																																
	5	車輦系建設機械(基礎)																																
	6	車輦系建設機械(解体)																																
	7	不整地運搬車																																
	8	高所作業車																																
	9	ガス溶接																																
免許	10	移動式クレーン																																
特別教育																																		
安全教育																																		

## 日程表

[illegible][illegible]



(2022年) 2月		日にち	1	2	3	4	5	6	7	8	9	10	11	12	13	14	15	16	17	18	19	20	21	22	23	24	25	26	27	28		
			火	水	木	金	土	日	月	火	水	木	金	土	日	月	火	水	木	金	土	日	月	火	水	木	金	土	日	月		
技能講習	1 フォークリフト						31H					31H							31H													
																11H																
	2 玉掛け				15・19H					15・19H																	15・19H					
	3 小型移動式クレーン					16・20H											16・20H															
	4 車輦系建設機械（整地）								14H																		14H					
							38H										38H															
	5 車輦系建設機械（基礎）																											25H				
	6 車輦系建設機械（解体）									5H															5H							
	7 不整地運搬車																11H															
	8 高所作業車					12・14H														12・14H												
	9 ガス溶接					13H													13H													
免許	10 移動式クレーン																															
特別教育				ローラ																						ローラ						
					クレーン					小型車両						クレーン								小型車両			高所					
										アーキ																						
				といし							足場														伐補							
安全教育																												職長安貴				
														刈払い						丸のこ												

(2022年) 3月			日にち																														
			1	2	3	4	5	6	7	8	9	10	11	12	13	14	15	16	17	18	19	20	21	22	23	24	25	26	27	28	29	30	31
			火	水	木	金	土	日	月	火	水	木	金	土	日	月	火	水	木	金	土	日	月	火	水	木	金	土	日	月	火	水	木
技能講習	1	フォークリフト																															
							31H						31H							31H													
	2	玉掛け				15・19H						15・19H							15・19H								15・19H						
		3	小型移動式クレーン																														
	4	車輦系建設機械（整地）																															
		5	車輦系建設機械（基礎）																														
	6	車輦系建設機械（解体）																															
7		不整地運搬車																															
8		高所作業車																															
		9	ガス溶接																														
免許	10	移動式クレーン																															
特別教育																																	
安全教育																																	

## 受講対象

下記の条件を満たしている『中小建設事業主』

- 1 資本金3億円以下、または従業員300人以下。
- 2 雇用保険料率が**12.0 / 1000**に加入（平成31年度）。
- 3 受講者が被保険者であること。
- 4 受講料は会社で負担すること。
- 5 受講期間中、受講者に賃金が支払われること。

注）社長、役員で報酬扱いの方、一人親方および同居の親族のみの建設業者は対象外です。

## 申込み・手続き方法

1. 受講希望日・人数・コースを決めてご予約ください。その際、「助成金利用」とお伝えください。
  2. 教習所で受講します。受講料は一旦全額お支払いいただきます。
  3. 受講後、助成金請求に必要な書類をお渡しします。
  4. 請求書類一式を労働局（またはハローワーク）へ提出してください。（受講終了日から2か月以内）  
御社でそろえていただく書類もございますので、③でお渡しするチェックリストをご確認ください。
  5. 労働局（またはハローワーク）にて審査後、助成金が振込されます。
- ※詳細は、最寄りの労働局（ハローワーク）へお問い合わせください。

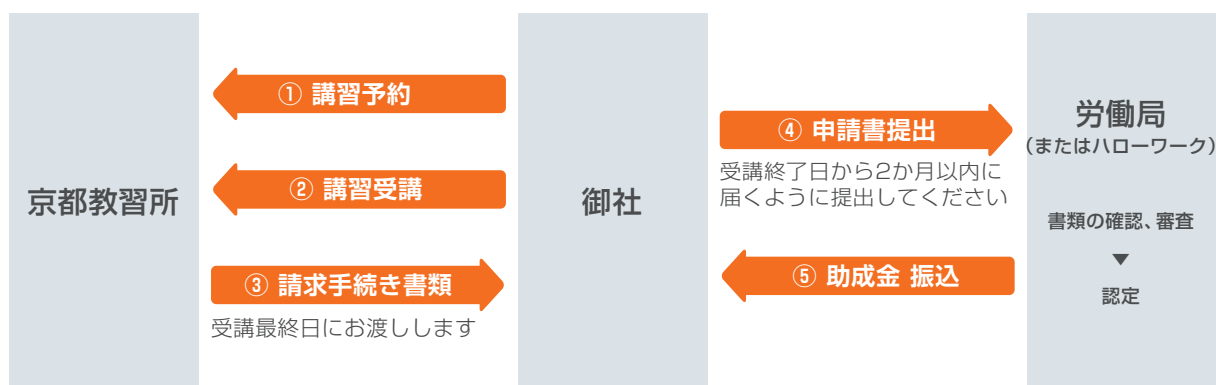

※提出書類の記入方法については、各労働局（またはハローワーク）へお問合せください。  
 ※申請される労働局（またはハローワーク）、受講される教習所によって、若干お手続きの要領が異なる場合もございます。  
 ※虚偽の申告等により不正受給を行なった場合、助成金は返金することになり  
 且つ、以後の助成は受けられなくなります。  
 ※1回の受講で、人材開発支援助成金と共に別の助成金を申請されますと、支給されない場合があります。  
 ※助成金は、複数講習（複数回数含む）にも適用となります。

## 助成金の対象となる種目

車両系建設機械運転技能講習 (整地・運搬・積込用・掘削用)	車両系建設機械運転技能講習 (解体用)	車両系建設機械運転技能講習 (基礎工事用)	移動式クレーン運転実技教習
玉掛け技能講習	小型移動式クレーン運転 技能講習	高所作業車運転技能講習	不整地運搬車運転技能講習
ガス溶接技能講習	小型車両系建設機械（整地等）	締固め用機械（ローラー）	高所作業車
クレーン	アーク溶接	足場の組立て等の業務に係る 特別教育	フルハーネス型墜落制止用器具

## MEMO

## 教習所へのアクセス

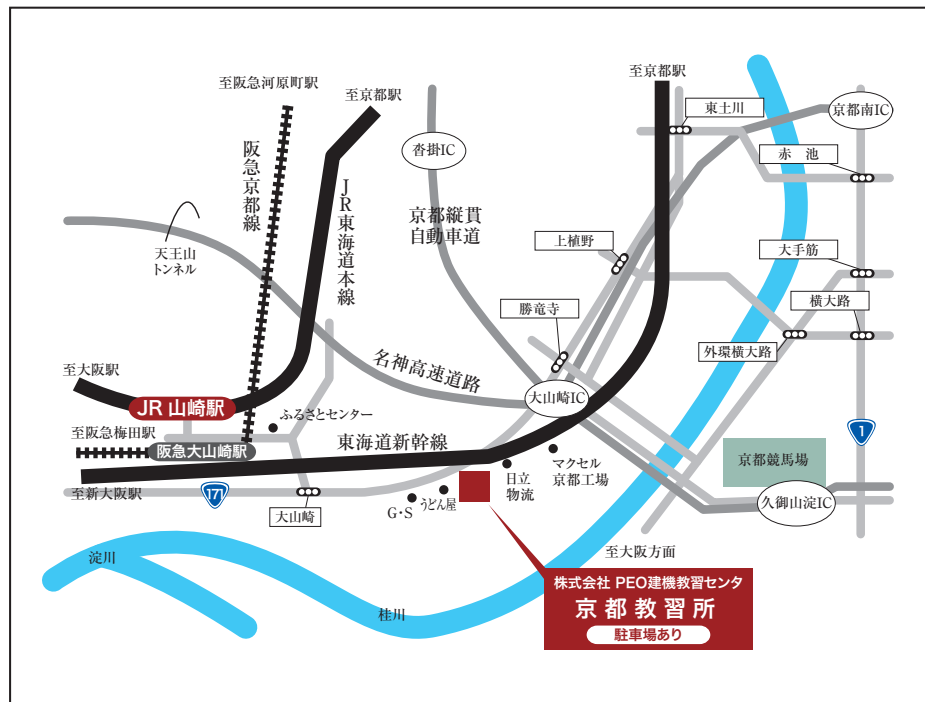

### 【お車の方】

名神高速(左ルート)・京滋バイパスの大山崎インターより

国道171号線を大阪方面に1km

(駐車場の数に制限があります。できる限り公共交通機関をご利用ください)

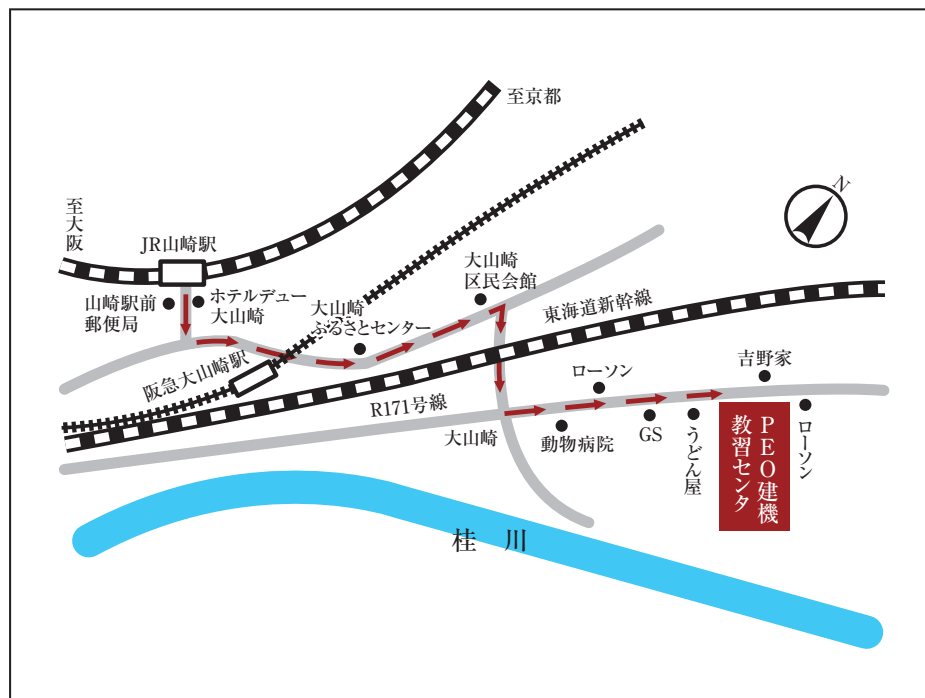

### 【電車の方】

JR山崎駅より徒歩15分、阪急大山崎駅より徒歩13分

ホームページ(インターネット)からも受講予約ができます。

<https://kyosyu.pctc.co.jp>

PEO建機教習センター 京都教習所

検索