

資格取得で 安全運転・安全作業

BREXA
PCT

2026年度版

2026年4月～2027年3月

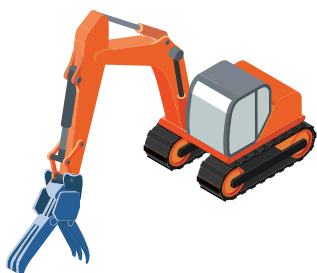

車両系 (解体)
運転技能講習

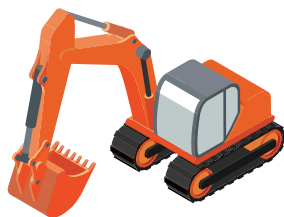

車両系 (整地等)
運転技能講習



車両系 (基礎)
運転技能講習

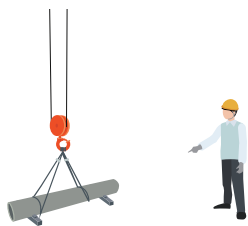

玉掛け技能講習



不整地運搬車
運転技能講習



小型移動式クレーン
運転技能講習

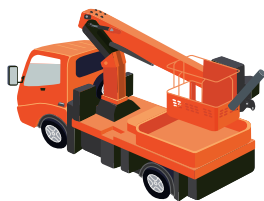

高所作業車
運転技能講習

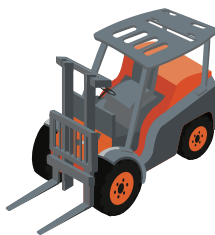

フォークリフト
運転技能講習



ガス溶接技能講習

特化物・四アルキル鉛
作業主任者

石綿作業主任者

有機溶剤作業主任者

金属アーク溶接等
作業主任者

2026年1月より株式会社 BREXA PCTに社名変更しました。

埼玉労働局長登録教習機関

株式会社 BREXA PCT 埼玉教習所

〒340-0004 埼玉県草加市弁天5丁目33番25号

TEL 048-931-0121 FAX 048-931-8482

<https://kyosyu.pct.brexa.com>



〔初日受付時刻〕 AM8:00 〔受講年齢〕 18歳以上

技能講習 1～13

講習時間は、試験時間が含まれておりません。

講習種目	受講資格 いずれかに該当する方	コース	日数	学科	実技	助成金	受講料 (税込)	内訳	
								講習料	教本代
1 車両系建設機械 整地・運搬・積込・掘削用 (ショベル・ブルドーザ等) 登録 第191号	●標準コース	38H	5日	13	25	○	115,000	113,000	2,000
	●自動車免許がなく、特別教育修了後、 業務経験が6ヶ月以上ある方 (経験の事業主証明必要) 重要	18H	3日	13	5	○	55,000	53,000	
	●大型特殊自動車免許所持者 ●不整地運搬車技能講習修了者 ●自動車免許(普・準中・中・大型)を有し、 特別教育修了後、業務経験が3ヶ月以上ある方 (経験の事業主証明必要) 重要	14H	2日	9	5	○	50,000	48,000	
2 車両系建設機械 解体用 登録 第195号	●車両系(整地等)技能講習修了者	5H	1日	3	2	○	26,000	24,000	2,000
3 車両系建設機械 基礎工事用 (杭打ち、杭抜き等) 登録 第192号	●車両系(整地等)技能講習修了者 ●車両系(解体用)技能講習修了者 ●不整地運搬車技能講習修了者 ●大型特殊自動車免許所持者 ●自動車免許(普・準中・中・大型)を有し、 特別教育修了後、業務経験が3ヶ月以上ある方 (経験の事業主証明必要) 重要	25H	4日	10	15	○	118,000	115,000	3,000
	●移動式クレーン運転士免許所持者	9H	2日	4	5	○	54,000	51,000	
4 玉掛け 登録 第193号	●標準コース	19H	3日	12	7	○	32,000	30,000	2,000
	●クレーンまたは移動式クレーン運転士免許所持者 ●小型移動式クレーン技能講習修了者 ●床上操作式クレーン技能講習修了者	15H	3日	9	6	○	27,000	25,000	
5 小型移動式クレーン (つり上げ荷重1トン以上、5トン未満) 登録 第196号	●標準コース	20H	3日	13	7	○	54,000	52,000	2,000
	●クレーン運転士免許所持者 ●玉掛けまたは床上操作式クレーン技能講習修了者	16H	3日	10	6	○	49,000	47,000	
6 高所作業車 (作業床の高さが10m以上) 登録 第214号	●下記14H、12Hに該当しない方 ●自動車免許(普・準中・中・大型)所持者 ●車両系、不整地、フォーク、ショベルローダ いずれかの技能講習修了者 ●施工技士(1～6種)所持者	17H	3日	11	6	○	55,000	53,000	2,000
	●自動車免許(普・準中・中・大型)所持者 ●車両系、不整地、フォーク、ショベルローダ いずれかの技能講習修了者 ●施工技士(1～6種)所持者	14H	2日	8	6	○	50,000	48,000	
	●移動式クレーン運転士免許所持者 ●小型移動式クレーン技能講習修了者	12H	2日	6	6	○	48,000	46,000	
7 不整地運搬車 (キャリアダンプ等) 登録 第194号	●車両系(整地等)または(解体)技能講習修了者 ●大型特殊自動車免許所持者 ●自動車免許(普・準中・中・大型)を有し、 特別教育修了後、業務経験が3ヶ月以上ある方 (経験の事業主証明必要) 重要	11H	2日	7	4	○	45,000	43,000	2,000
	●自動車免許なしの方 ●自動車免許 (普・準中・中・大型・大型特殊(カタピラ限定))所持者 ●大型特殊自動車免許(カタピラ限定除く)所持者	35H 31H 11H	5日 4日 2日	11 7 7	24 24 4	— — —	55,000 50,000 26,000	53,000 48,000 24,000	2,000
9 ガス溶接 登録 第297号	●経験不問	13H	2日	8	5	○	28,000	27,000	
10 特定化学物質及び四アルキル鉛等作業主任者 登録 第359号	●資格・経験は不要です	12H	2日	12	—	○	22,000	17,300	4,700
11 有機溶剤作業主任者 登録 第360号	●資格・経験は不要です	12H	2日	12	—	○	22,000	16,900	5,100
12 石綿作業主任者 登録 第361号	●資格・経験は不要です	10H	2日	10	—	○	22,000	17,400	4,600
13 金属アーク溶接等作業主任者限定 登録 第362号	●資格・経験は不要です	6H	1日	6	—	○	20,000	18,130	1,870

1～9 登録期限 令和11年3月30日

10～13 登録期限 令和12年9月10日

重要

※業務経験とは、その該当機種の特設教育を修了後、特別教育で運転できる機械での経験を言います。

特別教育…該当機種の特設教育修了証または、事業主の特設教育実施記録が必要です。

経験証明…事業者の証明が必要です。代表者本人が受講する場合は、第三者の証明が必要です。

経験証明で受講の方は、受講資格を満たしているか事前確認が必要なので、

受講日の7日前までに、申込書、免除申請書、該当する資格の免許証、特別教育修了証等をFAXしてください。

事前にFAXが無い、もしくは書類に不備がある場合は受講をお断りすることがあります。

特別教育

種目	対象	日数	学科	実技	助成金	受講料 (税・教本代含む)
小型車両系建設機械（整地等） 機体重量3トン未満	バックホウ、ブルドーザ、ホイールローダ等	2日	7	6	○	20,000
締固め用機械（ローラー） 重量制限なし	ローラー、ハンドガイドローラー、コンバインドローラー等	2日	6	4	○	20,000
高所作業車 作業床高さ10m未満	トラック式・ホイール式、クローラー式	2日	6	3	○	20,000
クレーン 吊上げ荷重5トン未満	天井クレーン、ホイスト、タワークレーン等	2日	9	4	○	20,000
アーク溶接	アーク溶接機を用いて行う溶接・溶断作業	3日	11	10	○	29,000
自由研削といしの取替業務	卓上・携帯用グラインダ切断機等といしの取替	1日	4	2	○	14,000
フルハーネス型墜落制止用器具	高さが2メートル以上の箇所で作業床の設置が困難なところで、フルハーネス型の墜落制止用器具を使用する作業	1日	4.5	1.5	○	14,000
テールゲートリフターの操作	テールゲートリフターの操作の業務	1日	4.0	2.0	—	16,000

安全衛生教育

種目	対象	日数	学科	実技	受講料 (税・教本代含む)
職長・安全衛生責任者	建設業で直接作業者を監督する方	2日	14	—	23,000
振動工具の取扱い (チェーンソー除く)	電動ハンマー、コンクリートブレーカ、ランマー、カッター等	1日	4	—	13,000
刈払機	刈払機を使用する作業	1日	5	1	14,000
丸のこ等取扱作業従事者	携帯用丸のこおよび丸のこ盤、可搬式卓上丸のこの作業	1日	3.5	0.5	13,000

- 特別教育・安全衛生教育は受講者数（10名以上）により臨時開催、出張講習を行いますのでご相談ください。
- 都合により講習日程を変更・中止する場合がありますのでご了承ください。

外国語通訳コースのご案内

玉掛け技能講習 21.5Hコース

ベトナム語	8月27日(木) ~ 29日(土)
インドネシア語	11月9日(月) ~ 11日(水)
ベトナム語	2027年1月12日(火) ~ 14日(木)

小型移動式クレーン 22.5Hコース

ベトナム語	9月10日(木) ~ 13日(日)
インドネシア語	12月16日(水) ~ 19日(土)

車両系建設機械（整地等）運転技能講習 41Hコース

ベトナム語	8月17日(月) ~ 22日(土)
ベトナム語	11月30日(月) ~ 12月5日(土)

フォークリフト運転技術講習 38Hコース

ベトナム語	2027年2月15日(月) ~ 19日(金)
-------	------------------------

※詳細については埼玉教習所へお問い合わせください

e-ラーニング講習 PCTオンライン

受講時間を分割して、パソコンで学べる
WEB上で完結！ 講座受講～修了証発行申請まで！

3つのメリット

- ・パソコン等インターネット端末があれば、受講可能！！
- ・受講のタイミングは自分次第！業務のスキマ時間に
- ・教習所への移動時間・経費がかかりません！



対応種目はQRコード、またはHPから

<https://service.pctc.co.jp/rakutra>



1 お申込方法 (受講までの流れ) (外国籍の方の受講には事前面談が必要)

1 予約

まずは、ご予約ください。

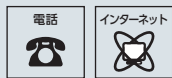

2 申込書の入手

- ・郵送
- ・FAX
- ・ダウンロード

3 受講料振込

受講日の**1週間前までに**
お振込みください。

4 受講

必要書類はすべて(原本)を
ご持参ください。

※業務経験で受講の方は、受講資格を満たしているか事前確認が必要です。受講日の7日前までに、申込書、免除申請書、該当する資格の免許証、特別教育修了証等をFAXして下さい。(経験証明が必要な講習はP1を参照して下さい)

2 当日の持参品

入所時間 8:00

- ・受付終了時間に遅れた場合は、その講習の受講はできません。
- ・講習受講開始後は受講料の返却を致しません。

<input type="checkbox"/> 受講申込書の原紙	修正テープ・修正液・鉛筆書き・消せるボールペンは使用不可。
<input type="checkbox"/> 本人確認書類の原本 (1)～(7) いずれかの原本でコピー不可	(1) 自動車運転免許証 (2) 『PCT』(PEO建機教習センタ、及び日立建機教習センタを含む)発行の修了証 (3) 技能講習修了証(他社発行も可) (4) 国家資格の免許証 (5) 住民票 (6) パスポート (7) 外国籍の方は在留カード
<input type="checkbox"/> 写真 タテ30mm×ヨコ24mm (1枚)	裏面に氏名を記入、6ヶ月以内のもの。(証明写真BOX有 900円) 無帽・無背景、サングラス・マスク不可、顔が切れていないもの。
<input type="checkbox"/> 印鑑 (認印) シャチハタ可	ご記入内容に修正があった場合や修了証受領が必要。
<input type="checkbox"/> 修了証・免許証等の原本	免除コースを受講される方は、免除項目に概当する資格証等。 受講資格を確認。
<input type="checkbox"/> 過去に埼玉(旧・東部) 教習所で発行の修了証原本	技能講習・特別教育・安全教育で各々修了証を統合します。 埼玉教習所で初めて受講される方は不要です。
<input type="checkbox"/> 筆記用具	黒ボールペン、鉛筆、消しゴム 等。

※車両系(解体)・といし・フルハーネス・刈払機・テールゲート・丸のこは、**初日に実技講習**がございましたので準備をお願いします。

3 受講料について

- 講習日の1週間前までにお振込みください。
(講習が休日に開催される場合はご注意ください)
- ご予約時の、会社名または個人名でお振込みください。
- 講習日に入金確認ができない場合は受講できません。
- 予約をキャンセルされる場合は受講日の1週間前までに連絡願います。
(お振込後のキャンセルは、返金事務手数料として、1,000円を申し受けます)

振込先

※教習所により口座番号は異なります。
三菱UFJ銀行 新東京支店(147)
普通 7760030
名義:カ)プレクスピーシーティー

※振込手数料はお客様負担をお願いします。

4 その他 留意点

- キャンセル・日程変更は受講日の1週間前までをお願いします。以降でのキャンセル・日程変更はできません。
- 駐車場(制限あり)できるだけ公共交通機関をご利用ください。
- 自動証明写真BOX(有料)で、受講日当日撮影可能ですが、できるだけご持参ください。

【実技のある講習について】

服 装	長袖シャツ・長ズボン ヘルメット(貸出あり)、安全靴
雨天時	雨具(雨合羽・長ぐつ等)
夏 季	「熱中症対策」としてのみもの(自動販売機は完備)
冬 季	防寒着等

- その他、講習ごとに下記の物をご持参ください。

玉掛け	革手袋・安全靴 脚絆(足力バー)(貸出あり)
小型移動式クレーン	安全靴・脚絆(足力バー)(貸出あり)
高所作業車	墜落制止用器具(フルハーネス)(貸出あり)
ガス・アーク	溶接用革手袋(貸出あり)

助成金受給の条件

下記の条件を満たしている『中小建設事業主』

- 1 資本金3億円以下、または従業員300人以下。
- 2 雇用保険料率が17.5 / 1000に加入。(R8.1時点)
- 3 受講者が被保険者であること。(入られていない方は減額にて可能な場合があります)
- 4 受講料は会社で負担すること。
- 5 受講期間中、受講者に賃金が支払われること。

注) 社長、役員で報酬扱いの方、一人親方および同居の親族のみの建設業者は対象外です。

申込み・手続き方法

- 予約** 教習所へ受講の予約をしてください。
- ▼ **ご予約の際、助成金を申請することをお知らせください。**
- 支払** 受講料金を教習所へ全額お支払いください。
- ▼
- 受講** 受講後、当社より助成金申請書類をお渡しします。
- ▼
- 申請** 助成金申請書類一式をハローワークか労働局へ提出してください。
(受講後2ヶ月以内)
- ▼
- 認定** 労働局の審査後に助成金が振り込まれます。

法改正に伴い技能実習を登録教習機関等に委託して実施する場合、計画届の提出が不要となっています。

- ※提出書類の記入方法については、各労働局(またはハローワーク)へお問合せください。
- ※申請される労働局(またはハローワーク)、受講される教習所によって、若干お手続きの要領が異なる場合がございます。
- ※虚偽の申告等により不正受給を行なった場合、助成金は返金することになり
かつ、以後の助成は受けられなくなります。
- ※1回の受講で、建設教育訓練助成金と共に別の助成金を申請されますと、支給されない場合があります。
- ※助成金は、複数講習(複数回数含む)にも適用となります。

助成金の対象となる種目

車両系建設機械運転技能講習 (整地・運搬・積込用・掘削用)	車両系建設機械運転技能講習 (解体用)	車両系建設機械運転技能講習 (基礎工事用)	玉掛け技能講習
小型移動式クレーン運転 技能講習	高所作業車運転技能講習	不整地運搬車運転技能講習	ガス溶接技能講習
小型車両系建設機械(整地等)	締固め用機械(ローラー)	高所作業車	クレーン
アーク溶接	フルハーネス型 墜落制止用器具	自由研削といしの 取替業務	特化物・四アルキル鉛作業主任者
石綿作業主任者	有機溶剤作業主任者	金属アーク溶接等作業主任者	

(2026年) 4月		日にち	コース																														
			1	2	3	4	5	6	7	8	9	10	11	12	13	14	15	16	17	18	19	20	21	22	23	24	25	26	27	28	29	30	
			水	木	金	土	日	月	火	水	木	金	土	日	月	火	水	木	金	土	日	月	火	水	木	金	土	日	月	火	水	木	
技能講習	1 車両系(整地等)	14H																															
		18H																															
		38H																															
	2 車両系(解体)	5H																															
		9H																															
	3 車両系(基礎)	25H																															
		15H・19H																															
	4 玉掛け	16H・20H																															
		12H・14H																															
	5 小型移動式クレーン	17H																															
		11H																															
	6 高所作業車	11H																															
		31H																															
31H(土日)																																	
35H																																	
7 不整地運搬車	35H(土日)																																
	13H																																
8 フォークリフト	12H																																
	12H																																
9 ガス溶接	10H																																
	6H																																
10 特定化学物質及び四アルキル鉛等作業主任者	12H																																
	12H																																
11 有機溶剤作業主任者	10H																																
	6H																																
12 石綿作業主任者	11H																																
	31H																																
13 金属アーク溶接等作業主任者限定	31H(土日)																																
	35H																																
13 金属アーク溶接等作業主任者限定	35H(土日)																																
	6H																																
特別教育																																	
安全教育																																	
外国語コース																																	

(2026年) 5月		日にち	コース																														
			金	土	日	月	火	水	木	金	土	日	月	火	水	木	金	土	日	月	火	水	木	金	土	日	月	火	水	木	金	土	日
技能講習	1 車両系(整地等)	14H																															
		18H																															
		38H																															
	2 車両系(解体)	5H																															
		9H																															
	3 車両系(基礎)	25H																															
		15H・19H																															
	4 玉掛け	16H・20H																															
		12H・14H																															
	5 小型移動式クレーン	17H																															
		11H																															
	6 高所作業車	11H																															
		31H																															
31H(土日)																																	
35H																																	
7 不整地運搬車	35H(土日)																																
	13H																																
8 フォークリフト	12H																																
	12H																																
9 ガス溶接	10H																																
	6H																																
10 特定化学物質及び四アルキル鉛等作業主任者	12H																																
	12H																																
11 有機溶剤作業主任者	10H																																
	6H																																
12 石綿作業主任者	11H																																
	31H																																
13 金属アーク溶接等作業主任者限定	31H(土日)																																
	35H																																
13 金属アーク溶接等作業主任者限定	35H(土日)																																
	6H																																
特別教育																																	
安全教育																																	
外国語コース																																	

予告なく日程が変更・中止となる場合があります。最新の情報はホームページにてご確認願います。

(2026年) 6月		日にち	コース																														
			1	2	3	4	5	6	7	8	9	10	11	12	13	14	15	16	17	18	19	20	21	22	23	24	25	26	27	28	29	30	
			月	火	水	木	金	土	日	月	火	水	木	金	土	日	月	火	水	木	金	土	日	月	火	水	木	金	土	日	月	火	
技能講習	1 車両系(整地等)	14H																															
		18H																															
		38H																															
	2 車両系(解体)	5H																															
		9H																															
	3 車両系(基礎)	25H																															
		15H・19H																															
	4 玉掛け	16H・20H																															
	5 小型移動式クレーン	12H・14H																															
		17H																															
	6 高所作業車	11H																															
		31H																															
	8 フォークリフト	31H(土日)																															
35H																																	
35H(土日)																																	
13H																																	
9 ガス溶接	12H																																
10 特定化学物質及び四アルキル鉛等作業主任者	12H																																
11 有機溶剤作業主任者	10H																																
12 石綿作業主任者	6H																																
13 金属アーク溶接等作業主任者限定																																	
特別教育																																	
安全教育																																	
外国語コース																																	

(2026年) 7月		日にち	コース																															
			水	木	金	土	日	月	火	水	木	金	土	日	月	火	水	木	金	土	日	月	火	水	木	金	土	日	月	火	水	木	金	
技能講習	1 車両系(整地等)	14H																																
		18H																																
		38H																																
	2 車両系(解体)	5H																																
		9H																																
	3 車両系(基礎)	25H																																
		15H・19H																																
	4 玉掛け	16H・20H																																
	5 小型移動式クレーン	12H・14H																																
		17H																																
	6 高所作業車	11H																																
		31H																																
	8 フォークリフト	31H(土日)																																
35H																																		
35H(土日)																																		
13H																																		
9 ガス溶接	12H																																	
10 特定化学物質及び四アルキル鉛等作業主任者	12H																																	
11 有機溶剤作業主任者	10H																																	
12 石綿作業主任者	6H																																	
13 金属アーク溶接等作業主任者限定																																		
特別教育																																		
安全教育																																		
外国語コース																																		

予告なく日程が変更・中止となる場合があります。最新の情報はホームページにてご確認願います。

(2026年) 8月		日にち	コース																															
			1	2	3	4	5	6	7	8	9	10	11	12	13	14	15	16	17	18	19	20	21	22	23	24	25	26	27	28	29	30	31	
			土	日	月	火	水	木	金	土	日	月	火	水	木	金	土	日	月	火	水	木	金	土	日	月	火	水	木	金	土	日	月	
技能講習	1 車両系(整地等)	14H																																
		18H																																
		38H																																
	2 車両系(解体)	5H																																
		9H																																
	3 車両系(基礎)	25H																																
		15H・19H																																
	4 玉掛け	16H・20H																																
	5 小型移動式クレーン	12H・14H																																
	6 高所作業車	17H																																
		11H																																
	7 不整地運搬車	11H																																
		31H																																
31H(土日)																																		
35H																																		
8 フォークリフト	35H(土日)																																	
	11H																																	
	13H																																	
	12H																																	
9 ガス溶接	12H																																	
10 特定化学物質及び四アルキル鉛等作業主任者	12H																																	
11 有機溶剤作業主任者	10H																																	
12 石綿作業主任者	6H																																	
13 金属アーク溶接等作業主任者限定																																		
特別教育																																		
安全教育																																		
外国語コース																																		

(2026年) 9月		日にち	コース																															
			1	2	3	4	5	6	7	8	9	10	11	12	13	14	15	16	17	18	19	20	21	22	23	24	25	26	27	28	29	30		
			火	水	木	金	土	日	月	火	水	木	金	土	日	月	火	水	木	金	土	日	月	火	水	木	金	土	日	月	火	水		
技能講習	1 車両系(整地等)	14H																																
		18H																																
		38H																																
	2 車両系(解体)	5H																																
		9H																																
	3 車両系(基礎)	25H																																
		15H・19H																																
	4 玉掛け	16H・20H																																
	5 小型移動式クレーン	12H・14H																																
	6 高所作業車	17H																																
		11H																																
	7 不整地運搬車	11H																																
		31H																																
31H(土日)																																		
35H																																		
8 フォークリフト	35H(土日)																																	
	11H																																	
	13H																																	
	12H																																	
9 ガス溶接	12H																																	
10 特定化学物質及び四アルキル鉛等作業主任者	12H																																	
11 有機溶剤作業主任者	10H																																	
12 石綿作業主任者	6H																																	
13 金属アーク溶接等作業主任者限定																																		
特別教育																																		
安全教育																																		
外国語コース																																		

予告なく日程が変更・中止となる場合があります。最新の情報はホームページにてご確認願います。

(2026年) 10月		日にち	コース																																		
			1	2	3	4	5	6	7	8	9	10	11	12	13	14	15	16	17	18	19	20	21	22	23	24	25	26	27	28	29	30	31				
			木	金	土	日	月	火	水	木	金	土	日	月	火	水	木	金	土	日	月	火	水	木	金	土	日	月	火	水	木	金	土				
技能講習	1 車両系(整地等)	14H																																			
		18H																																			
		38H																																			
	2 車両系(解体)	5H																																			
		9H																																			
	3 車両系(基礎)	25H																																			
		15H・19H																																			
	4 玉掛け	16H・20H																																			
		12H・14H																																			
	5 高所作業車	17H																																			
		11H																																			
	6 不整地運搬車	11H																																			
		31H																																			
31H(土日)																																					
35H																																					
7 ガス溶接	13H																																				
	12H																																				
8 特定化学物質及び四アルキル鉛等作業主任者	12H																																				
9 有機溶剤作業主任者	12H																																				
10 石綿作業主任者	10H																																				
11 金属アーク溶接等作業主任者限定	6H																																				
特別教育	ローラー																																				
	リフター																																				
安全教育	刈払																																				
	職長																																				
外国語コース																																					

(2026年) 11月		日にち	コース																																			
			1	2	3	4	5	6	7	8	9	10	11	12	13	14	15	16	17	18	19	20	21	22	23	24	25	26	27	28	29	30						
			日	月	火	水	木	金	土	日	月	火	水	木	金	土	日	月	火	水	木	金	土	日	月	火	水	木	金	土	日	月						
技能講習	1 車両系(整地等)	14H																																				
		18H																																				
		38H																																				
	2 車両系(解体)	5H																																				
		9H																																				
	3 車両系(基礎)	25H																																				
		15H・19H																																				
	4 玉掛け	16H・20H																																				
		12H・14H																																				
	5 高所作業車	17H																																				
		11H																																				
	6 不整地運搬車	11H																																				
		31H																																				
31H(土日)																																						
35H																																						
7 ガス溶接	13H																																					
	12H																																					
8 特定化学物質及び四アルキル鉛等作業主任者	12H																																					
9 有機溶剤作業主任者	12H																																					
10 石綿作業主任者	10H																																					
11 金属アーク溶接等作業主任者限定	6H																																					
特別教育	ローラー																																					
	リフター																																					
安全教育	刈払																																					
	職長																																					
外国語コース																																						

予告なく日程が変更・中止となる場合があります。最新の情報はホームページにてご確認願います。

(2026年) 12月		日にち	コース																															
			1	2	3	4	5	6	7	8	9	10	11	12	13	14	15	16	17	18	19	20	21	22	23	24	25	26	27	28	29	30	31	
			火	水	木	金	土	日	月	火	水	木	金	土	日	月	火	水	木	金	土	日	月	火	水	木	金	土	日	月	火	水	木	
技能講習	1 車両系(整地等)	14H																																
		18H																																
		38H																																
	2 車両系(解体)	5H																																
		9H																																
	3 車両系(基礎)	25H																																
		15H・19H																																
	4 玉掛け	16H・20H																																
	5 小型移動式クレーン	12H・14H																																
	6 高所作業車	17H																																
		11H																																
	7 不整地運搬車	11H																																
		31H																																
31H(土日)																																		
35H																																		
35H(土日)																																		
8 フォークリフト	13H																																	
	12H																																	
	12H																																	
	10H																																	
9 ガス溶接	6H																																	
	6H																																	
特別教育																																		
安全教育																																		
外国語コース																																		

(2027年) 1月		日にち	コース																															
			金	土	日	月	火	水	木	金	土	日	月	火	水	木	金	土	日	月	火	水	木	金	土	日	月	火	水	木	金	土	日	
技能講習	1 車両系(整地等)	14H																																
		18H																																
		38H																																
	2 車両系(解体)	5H																																
		9H																																
	3 車両系(基礎)	25H																																
		15H・19H																																
	4 玉掛け	16H・20H																																
	5 小型移動式クレーン	12H・14H																																
	6 高所作業車	17H																																
		11H																																
	7 不整地運搬車	11H																																
		31H																																
31H(土日)																																		
35H																																		
35H(土日)																																		
8 フォークリフト	13H																																	
	12H																																	
	12H																																	
	10H																																	
9 ガス溶接	6H																																	
	6H																																	
特別教育																																		
安全教育																																		
外国語コース																																		

予告なく日程が変更・中止となる場合があります。最新の情報はホームページにてご確認願います。

(2027年) 2月		日にち	コース																													
			1月	2月	3月	4月	5月	6月	7日	8日	9日	10日	11日	12日	13日	14日	15日	16日	17日	18日	19日	20日	21日	22日	23日	24日	25日	26日	27日	28日		
技能講習	1 車両系(整地等)	14H																														
		18H																														
		38H																														
	2 車両系(解体)	5H																														
		9H																														
	3 車両系(基礎)	25H																														
		15H・19H																														
	5 小型移動式クレーン	16H・20H																														
	6 高所作業車	12H・14H																														
		17H																														
	7 不整地運搬車	11H																														
	8 フォークリフト	11H																														
		31H																														
31H(土日)																																
35H																																
9 ガス溶接	13H																															
	12H																															
11 有機溶剤作業主任者	12H																															
12 石綿作業主任者	10H																															
13 金属アーク溶接等作業主任者限定	6H																															
特別教育																																
安全教育																																
外国語コース																																

(2027年) 3月		日にち	コース																														
			1月	2月	3月	4月	5月	6月	7日	8日	9日	10日	11日	12日	13日	14日	15日	16日	17日	18日	19日	20日	21日	22日	23日	24日	25日	26日	27日	28日	29日	30日	31日
技能講習	1 車両系(整地等)	14H																															
		18H																															
		38H																															
	2 車両系(解体)	5H																															
		9H																															
	3 車両系(基礎)	25H																															
		15H・19H																															
	5 小型移動式クレーン	16H・20H																															
	6 高所作業車	12H・14H																															
		17H																															
	7 不整地運搬車	11H																															
	8 フォークリフト	11H																															
		31H																															
31H(土日)																																	
35H																																	
9 ガス溶接	13H																																
	12H																																
11 有機溶剤作業主任者	12H																																
12 石綿作業主任者	10H																																
13 金属アーク溶接等作業主任者限定	6H																																
特別教育																																	
安全教育																																	
外国語コース																																	

予告なく日程が変更・中止となる場合があります。最新の情報はホームページにてご確認願います。

埼玉教習所へのアクセス



公共交通機関をご利用の方

東武スカイツリーライン「獨協大学前駅」東口下車

- 徒歩 約25分
- タクシー 約10分～15分
運賃 約1,000円
- 東武バス 約10～15分
 - ・獨協大学前駅 東口 2番乗り場 (松原36) 新田駅東口行 (松原37) そうか公園行 (松原31) ピアラシティ行
 - ・日立建機前 下車すぐ
 - ・運賃 200円 (IC運賃 200円) R8年1月現在

東武バス乗り場のご案内

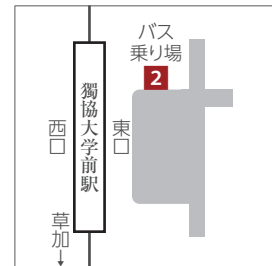

※乗り間違えにご注意ください。

お車で越しの方

駐車場の台数に限りがありますので、できるだけ公共交通機関をご利用ください。

※午前7時前と中型車以上でのご来所はご遠慮願います。

※時間帯によって周辺道路は混雑しますので、時間にゆとりをもってお越しください。

株式会社 BREXA PCT 埼玉教習所

〒340-0004 埼玉県草加市弁天5丁目33番25号
TEL 048-931-0121 FAX 048-931-8482

ホームページ(インターネット)からも受講予約ができます。

<https://kyosyu.pct.brexa.com>